Тільки вперед - до перемоги!
ПІДТРИМАЙ 100 ОМБР СВ ЗСУ
МОНОБАНКА

Протягом минулої доби зафіксовано 239 боєзіткнень, – Генштаб ЗСУ

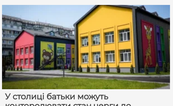

У столиці батьки можуть конторолювати стан черги до дитячих садків на порталі послуг

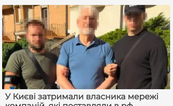

У Києві затримали власника мережі компаній, які поставляли в рф матеріали для антидронових сіток

Уряд розподілив 35 млрд грн на реалізацію Планів стійкості

19 Серпня 2026 - 10:42 Новини

Підписатись Підписатись Підписатись

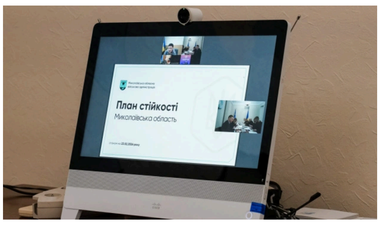

Кабінет Міністрів України розподілив 35,2 млрд грн на реалізацію Комплексних планів стійкості регіонів та окремих міст. Кошти будуть спрямовані на захист критичної інфраструктури, розвиток розподіленої генерації та забезпечення стабільної роботи систем тепло-, водопостачання і водовідведення в умовах постійних російських атак.

Про це, як стало відомо КВ, йдеться у повідомленні Міністерства з відновлення, інфраструктури та транспорту.

Кошти отримають обласні бюджети та бюджет Києва, а також Агентство відновлення. Значна частина фінансування передбачена для прифронтових регіонів, де об'єкти критичної інфраструктури щодня працюють під загрозою атак. Зокрема для Харківської, Дніпропетровської, Запорізької, Сумської та Чернігівської областей.

"Під час визначення проєктів враховували їхню готовність до реалізації та можливість якнайшвидше завершити роботи і ввести об'єкти в експлуатацію. Заявки регіонів попередньо опрацювала міжвідомча робоча група за участі представників центральних органів виконавчої влади. Фахівці проаналізували потреби регіонів, розрахунки та практичну ефективність запропонованих рішень", – йдеться у повідомленні.

Наступний етап — якнайшвидша реалізація профінансованих проєктів, щоб громади отримали додаткові резервні потужності та захищену інфраструктуру, а системи життєзабезпечення могли стабільно працювати за різних сценаріїв проходження опалювального сезону.

Нагадаємо, раніше Уряд уже спрямував 27,5 млрд грн з резервного фонду державного бюджету на реалізацію заходів із посилення стійкості та захисту критичної інфраструктури. З урахуванням 35,2 млрд грн, розподілених Урядом 17 серпня, загальний обсяг фінансування цих заходів становить 62,7 млрд грн.

Читайте: На засіданні РНБО затвердили План стійкості Києва

Фото: відкриті джерела

КиївВлада

Геннадій Олійников

#інфраструктури та транспорту #Кабінет Міністрів #Міністерства з відновлення #новини києва #новини київщини #план стійкості

Поділитися Поділитися Поділитися

Рекомендуємо до перегляду

Мільярдна претензія «КСМ-Груп»: столичний забудовник програв КМДА суд за пайові внески

09:00 ТОВ "Гідроінж-Буд", яке входить до орбіти скандально відомого забудовника "КСМ-Груп", програло перший раунд судового спору щодо стягнення з бюджету Києва 954,3 млн гривень....

Шість років очікування: як школа в селі Пії стала довгобудом і тепер отримала новий шанс за 123 млн

11:30 Школа в селі Пії на Обухівщині, реконструкція якої затягнулася на шість років, отримала шанс на завершення робіт. Її оновлення стартувало ще навесні 2020...

Аванс без підстав і бракований асфальт: Нацполіція зацікавилася будівництвом дороги до аеропорту "Київ"

09:00 Столична Нацполіція розслідує факти можливих розтрати і привласнення бюджетних коштів при будівництва під'їзної автомобільної дороги від просп. Валерія Лобановського до аеропорту в Жулянах....

Зробити внесок

19 Серпня 2026, 10:42
Уряд розподілив 35 млрд грн на реалізацію Планів стійкості

19 Серпня 2026, 10:20
НАБУ та САП проводять спецоперацію з викриття злочинної організації, що діяла під керівництвом нардепів та за участі високопосадовців ОП (відео)

19 Серпня 2026, 10:04
Протягом минулої доби зафіксовано 239 боєзіткнень, – Генштаб ЗСУ

19 Серпня 2026, 09:48
У столиці батьки можуть конторолювати стан черги до дитячих садків на порталі послуг

19 Серпня 2026, 09:29
У Києві затримали власника мережі компаній, які поставляли в рф матеріали для антидронових сіток

19 Серпня 2026, 09:09
Ворог за добу втратив 1 190 осіб та 1 738 БПЛА, – Генштаб ЗСУ

19 Серпня 2026, 08:59
Хвилина мовчання за вбитими під час війни росії проти України

18 Серпня 2026, 20:40
Атака дронів на столицю: уламки впали у дворах житлових будинків

18 Серпня 2026, 20:20
У Музичах відбувся Кубок пам'яті військовослужбовця Євгена Чайки

18 Серпня 2026, 20:06
Душили та збивали автомобілем людей: 10 працівників одеського райТЦК отримали підозри (фото)

Де в Києві

27 Липня 2026, 12:13

Найкращі серіали з українським дубляжем

Багато українців цікавляться новинками кіномистецтва. Немає нічого кращого, ніж подивитися вдома увечері...

23 Липня 2026, 14:05

адідас: насолоджуйтесь рухом на повну!

Є речі, котрі ви обожнюєте за комфорт, відчуття впевненості та першокласну якість....

4 Травня 2026, 14:58

Попит на IELTS і Cambridge Exams серед українців: що змінилося за останні роки?

Експерти освітньої платформи Cambridge.ua фіксують стійке зростання попиту щодо підготовки до міжнародних...
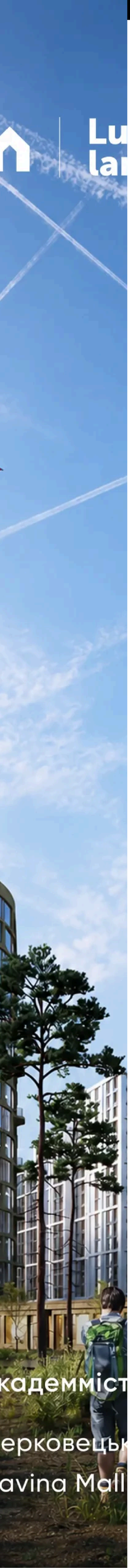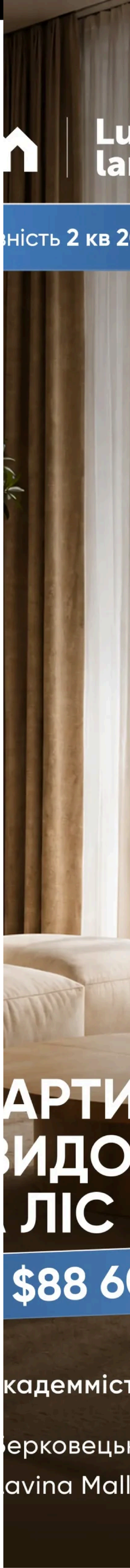
Copyright © 2010-2026, Інтернет-видання "КиївВлада". Всі права захищені. Використання будь-яких матеріалів, розміщених на сайті, дозволяється за умови посилання на КиївВлада.Редакція Інтернет-видання «КиївВлада» (КВ) не завжди згодна з думками, викладеними в авторських матеріалах.