У трьох областях викрили майже 450 фіктивних мобілізацій: посадовців ТЦК підозрюють у махінаціях із реєстром «Оберіг»

Читать на русском | Read in English | Додати як бажане джерело в Google

У трьох областях викрили майже 450 фіктивних мобілізацій: посадовців ТЦК підозрюють у махінаціях із реєстром «Оберіг»

У Чернівецькій, Тернопільській та Закарпатській областях викрили масштабні схеми з фіктивним оформленням мобілізації. Посадовців ТЦК та СП підозрюють у внесенні неправдивих даних до реєстру «Оберіг» для штучного завищення показників призову.

Про це повідомив Офіс генерального прокурора.

За даними слідства, посадовці ТЦК та СП вносили до реєстру «Оберіг» інформацію про нібито мобілізованих громадян, які фактично не проходили призов. Загалом правоохоронці задокументували 446 таких випадків.

Підозри оголосили двом колишнім начальникам районних ТЦК та СП у Чернівецькій і Тернопільській областях, а також 7 учасникам організованої групи на Закарпатті.

Для внесення неправдивих відомостей фігуранти використовували власні кваліфіковані електронні підписи та службовий доступ до реєстру «Оберіг». До системи вносили дані про людей, яких фактично не мобілізували, зокрема чинних військовослужбовців, померлого військового та військовослужбовця, який перебуває у російському полоні.

На Буковині 35-річний колишній начальник одного з районних ТЦК та СП, за версією слідства, у січні–березні 2026 року вніс до реєстру неправдиві відомості про мобілізацію 99 осіб, використовуючи, зокрема, вигадані анкетні дані.

На Тернопільщині 39-річний ексначальник районного ТЦК та СП у березні 2026 року оформив як нібито мобілізованих ще 18 осіб.

Наймасштабнішу схему, за даними слідства, викрили на Закарпатті. Там 36-річний заступник начальника районного ТЦК та СП організував групу з керівників та операторів центру.

Учасники групи вносили до «Оберегу» дані про вже мобілізованих громадян, оформлюючи їм нібито повторне проходження ВЛК та новий призов.

У такий спосіб, як стверджують правоохоронці, було оформлено 329 фіктивних мобілізацій.

Теги: Бусификация | Бусифікація | Мобилизация | Мобілізація | Скандал | Конфликт | Конфлікт | ТЦК

Сергій Климчук
ОГЛЯДАЧ КРИМІНАЛЬНИХ НОВИН

18 серпня 2026 г., 13:02 | Переглядів: 2317 | Коментарі: 1

Роздрукувати | Надіслати товаришу

Коментарі:

comments powered by Disqus

Важливі новини

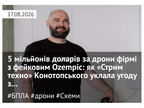
17.08.2026
5 мільйонів доларів за дрони фірні з фойлоним Ozempic: як «Стрим техно» Конотопського уклала угоду з...
#ЗПЛА #дрони #Схеми

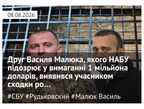
08.08.2026
Друг Василя Малюка, якого НАБУ підозрює у вимаганні 1 мільйона доларів, виявився учасником сходки ро...
#СБУ #Рудьковский #Малюк Василь

ЦЕНЗУРА
ЯК ОБІЙТИ БЛОКУВАННЯ І ЧИТАТИ НАШ САЙТ

Останні новини

По дані | По переглядам | По коментарям

00:06 Зеленський прийняв вірчі грамоти від послів Болгарії, Естонії, Індії та Німеччини

00:03 **Росіяни вдарили чотирма КАБами по Ізюмській громаді: зафіксовано знеструмлення та пожежі**

18 серпня 2026 г.

23:59 На Сумщині викрили три шахрайські call-центри: вимагали гроші під виглядом контенту OnlyFans

23:56 Нова російська субмарина для «Посейдонів» вийшла на випробування у Білому морі

23:52 США можуть скоротити військову присутність у Перській затоці після війни з Іраном

Підписуйтесь на наш канал в Telegram. Оперативно про головне

23:48 США запровадили санкції проти президентки МКС Томоко Акане та судового адвоката

23:45 «Картонний Майдан» і Стерненко анонсували акцію під Радою за повернення Федорова

23:42 Рекордний відтік готівки: росіяни забирають мільярди з банків через страх конфіскації вкладів на війну

23:38 «Одного разу в заговорю»: Циганкову загрожує жорстке покарання від «Жирони»

23:32 19 мільйонів євро за Бондаренка: трансфер із «Шахтаря» викликав обурення в Саудівській Аравії

23:29 У Держдумі РФ заговорили про можливу зустріч Путіна з Каньє Вестом

23:23 АРМА зазнало хакерської атаки за кілька днів до дедлайну конкурсу на активи IDS Ukraine

23:17 Українцям за кордоном можуть зупинити виплату пенсій: у ПФУ назвали умови

23:12 ВРП подала на звільнення суддю Приходько, яка виправдовувала агресію РФ і визнала окупацію

23:06 Замість зброї — завод у Боснії: куди поділися 36,6 мільйона доларів Міноборони у справі «Львівського арсеналу»

23:01 Заступник Клюка Прокопів задекларував будинок за 8,4 мільйона, Audi за 4 мільйони та мільйонні активи родини

22:55 ВАКС дав хід спецрозслідуванню у справі Шурми про збитки на 141 мільйон гривень

22:50 Кияни масово спускаються в метро, попускаючи перечекати нічну атаку РФ

22:45 Схопив за вуха та вдарив у обличчя: в Одесі ТЦК розслідує інцидент із застосуванням сили до неповнолітнього

22:39 Росія атакувала Запоріжжя дроном: пошкоджено багатоповерхівку, є постраждалий

22:36 У Кабміні розповіли, як зростуть виплати педагогам після вересневого підвищення

22:32 Унаслідок вибуху БпЛА на зупинці біля окупованої ЗАЕС загинула людина, 15 поранено, — МАГАТЕ

Теги новин

COVID-19 агрессия России Атака Война Война ВСУ Вторжение Дональд Трамп Донбасс ДТП Зеленский ЗСУ Киев Київ коронавирус Корупція Напад Росії на Україну Нападение России на Украину оккупанты окупанти Порошенко Путин Росія Россия СБУ США Украина Україна ЧП Эпидемия коронавируса

Наші опитування

Чи вірите ви, що Дональд Трамп зможе зупинити війну між Росією та Україною?

- Так, повністю зможе
- Частково зможе, але не відразу
- Ні, не зможе
- Це залежить від дій інших сторін
- Важко відповісти

Голосувати

Показати результати опитування
Показати всі опитування на сайті

2015-2026 © АНТИКОР — національний антикорупційний портал
Реклама на сайті • Наші партнери
Політика конфіденційності

Використання матеріалів сайту дозволено лише за наявності активного гіперпосилання на джерело. Усі права на тексти, зображення, фотографії та відеоматеріали належать їх авторам.

0.044204