Суд оштрафував водія мікроавтобуса за спробу ввезти 434 пари взуття з фейковим Tax Free

Читать на русском

Додати як бажане джерело в Google

Суд оштрафував водія мікроавтобуса за спробу ввезти 434 пари взуття з фейковим Tax Free

Галицький районний суд Львова визнав водія мікроавтобуса винним у порушенні митних правил через спробу ввезення комерційної партії взуття за документом Tax Free, який не підтвердився у польських базах. Чоловікові призначили штраф понад 31 тисячу гривень.

Про це повідомляє Telegram-канал «Судом по схемах» із посиланням на рішення у справі №4461/3188/26.

Інцидент стався 28 січня 2026 року у пункті пропуску «Угринів — Долгобичув». Водій мікроавтобуса Nissan Interstar повертався з Польщі та обрав смугу спрощеного митного контролю — «зелений коридор».

Під час оформлення він заявив митникам, що перевозить разом із пасажирами лише особисті речі та взуття у межах неоподатковуваної норми.

Однак під час поглибленого огляду в багажному відділенні виявили 434 пари нового фабричного взуття різних моделей.

Для підтвердження вартості товару водій надав документ Tax Free for Tourists №25PL00TF000869166 від 27 січня 2026 року, який стосувався 62 пар жіночих кросівок. Інші пасажири також надали схожі документи.

Митники перевірили документ через офіційну відкриту базу Податкової адміністрації Польщі Krajowa Administracja Skarbowa. З'ясувалося, що чек із таким номером у польських податкових базах не зареєстрований та не оформлювався.

За даними митниці, документ містив неправдиві відомості щодо відправника, одержувача та вартості товару. Справжніх фіскальних чеків або рахунків-фактур під час митного контролю водій не надав.

За результатами експертизи СЛЕД Держмитслужби, ринкова вартість вилученої партії взуття становила 62 673,60 гривні.

У суді представниця водія заперечувала його провину. Вона заявляла, що відсутність документа в базі Tax Free не свідчить про його підробку, а придбання товару нібито підтверджувалося договором купівлі-продажу.

Суд ці аргументи не врахував, оскільки під час перетину кордону жодних справжніх договорів чи чеків надано не було. Суд дійшов висновку, що водій намагався перемістити товар із використанням документів, які містять неправдиві відомості.

За рішенням суду, водія визнали винним за ч. 1 ст. 483 Митного кодексу України.

Йому призначили штраф у розмірі 50% вартості товару — 31 336,80 гривні. Також він має сплатити 963,14 гривні витрат за зберігання товару на складі митниці та 665,60 гривні судового збору.

Водночас вилучені 434 пари взуття суд постановив повернути порушнику для вивезення за межі України або оформлення розмитнення після сплати необхідних митних платежів.

Теги: Штрафы | Штраф | Суды | Суди | вирок | Приговор | Контрабанда | Львов | львів

Юлія Більченко
ВИПУСКОВИЙ РЕДАКТОР

18 серпня 2026 г., 13:31 | Переглядів: 1619 | Коментарі: 0

Роздрукувати | Надіслати товаришу

Коментарі:

comments powered by Disqus

Важливі новини

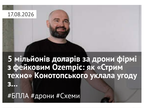

5 мільйонів доларів за дрони фірні з фейковим Ozempic як «Стрим техно» Конотопського уклала угоду з...
#ЗПЛА #дрони #Схеми

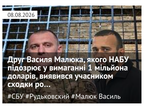

Друг Василя Малюка, якого НАБУ підозрює у вимаганні 1 мільйона доларів, виявився учасником сходки ро...
#СБУ #Рудьковский #Малюк Василь

ЦЕНЗУРА
ЯК ОБІЙТИ БЛОКУВАННЯ І ЧИТАТИ НАШ САЙТ

Останні новини

По дані | По переглядам | По коментарям

00:06 Зеленський прийняв вірчі грамоти від послів Болгарії, Естонії, Індії та Німеччини

00:03 **Росіяни вдарили чотирма КАБами по Іюмській громаді: зафіксовано знеструмлення та пожежі**

18 серпня 2026 г.

23:59 На Сумщині викрили три шахрайські call-центри: вимагали гроші під виглядом контенту OnlyFans

23:56 Нова російська субмарина для «Посейдонів» вийшла на випробування у Білому морі

23:52 США можуть скоротити військову присутність у Перській затоці після війни з Іраном

Підписуйтесь на наш канал в Telegram. Оперативно про головне

23:48 США запровадили санкції проти президентки МКС Томоко Акане та судового адвоката

23:45 «Картонний Майдан» і Стерненко анонсували акцію під Радою за повернення Федорова

23:42 Рекордний відтік готівки: росіяни забирають мільярди з банків через страх конфіскації вкладів на війну

23:38 «Одного разу в заговорю»: Циганкову загрожує жорстке покарання від «Жирони»

23:32 19 мільйонів євро за Бондаренка: трансфер із «Шахтаря» викликав обурення в Саудівській Аравії

23:29 У Держдумі РФ заговорили про можливу зустріч Путіна з Каньє Вестом

23:23 АРМА зазнало хакерської атаки за кілька днів до дедлайну конкурсу на активи ІДС Ukraine

23:17 Українцям за кордоном можуть зупинити виплату пенсій: у ПФУ назвали умови

23:12 ВРП подала на звільнення суддю Приходько, яка виправдовувала агресію РФ і визнала окупацію

23:06 Замість зброї — завод у Боснії: куди поділися 36,6 мільйона доларів Міноборони у справі «Львівського арсеналу»

23:01 Заступник Клюка Прокопів задекларував будинок за 8,4 мільйона, Audi за 4 мільйони та мільйонні активи родини

22:55 ВАКС дав хід спецрозслідуванню у справі Шурми про збитки на 141 мільйон гривень

22:50 Киян масово спускаються в метро, попрохчись перечекати нічну атаку РФ

22:45 Схопив за вуха та вдарив у обличчя: в Одесі ТЦК розслідує інцидент із застосуванням сили до неповнолітнього

22:39 Росія атакувала Запоріжжя дроном: пошкоджено багатоповерхівку, є постраждалий

22:36 У Кабміні розповіли, як зростуть виплати педагогам після вересневого підвищення

22:32 Унаслідок вибуху БпЛА на зупинці біля окупованої ЗАЕС загинула людина, 15 поранено, — МАГАТЕ

Теги новин

COVID-19 агрессия России Атака Война Война ВСУ Вторжение Дональд Трамп Донбасс ДТП Зеленский ЗСУ Киев Київ коронавирус Корупція Напад Росії на Україну Нападение России на Украину оккупанты окупанти Порошенко Путин Росія Россия СБУ США Украина Україна ЧП Эпидемия коронавируса

Наші опитування

Чи вірите ви, що Дональд Трамп зможе зупинити війну між Росією та Україною?

- Так, повністю зможе
- Частково зможе, але не відразу
- Ні, не зможе
- Це залежить від дій інших сторін
- Важко відповісти

Голосувати

Показати результати опитування
Показати всі опитування на сайті

2013-2026 © АНТИКОР — національний антикорупційний портал
Реклама на сайті • Наші партнери
Політика конфіденційності

Використання матеріалів сайту дозволено лише за наявності активного гіперпосилання на джерело. Усі права на тексти, зображення, фотографії та відеоматеріали належать їх авторам.

0.042045