СБУ затримала власника бізнес-групи з Київщини, яку підозрюють у співпраці з РФ

Читать на русском | Додати як бажане джерело в Google

СБУ затримала власника бізнес-групи з Київщини, яку підозрюють у співпраці з РФ

Служба безпеки України зававила про викриття власників промислової групи компаній із Київщини, які, за даними слідства, постачали до Росії матеріали для виготовлення антидронових сіток.

Одного з фігурантів затримали в Києві, його син, який перебуває в Росії, отримав підозру заочно. Про це пише СБУ у Telegram.

Йдеться про бізнес-групу, до якої входять 39 українських підприємств. Вони спеціалізуються на виробництві покрівельної та фасадної продукції.

Слідство встановило, що фактичними власниками структури є український бізнесмен та його син. Ще до початку повномасштабного вторгнення молодший фігурант виїхав до Росії, де контролює дві компанії у Бєлгороді та Реутові. За даними СБУ, ці підприємства фактично є філіями української бізнес-структури.

У Росії компанії займаються виробництвом металевих конструкцій. Серед їхніх замовлень, як стверджують правоохоронці, були поставки антидронових сіток для потреб російського слідчого комітету.

Крім того, за даними слідства, фігуранти фінансували російську агресію через сплату податків до бюджету РФ та прямі інвестиції у військово-промисловий комплекс країни-агресора.

Для переказу коштів вони спочатку виводили прибутки від українського бізнесу на підконтрольні офшорні компанії, оформлені на підставних осіб. Після цього гроші переказували на рахунки підконтрольних підприємств в Росії.

Суд обрав затриманому запобіжний захід у вигляді тримання під вартою без права внесення застави. Також планується арешт його майна та рахунків в Україні. За даними СБУ, йдеться про 30 квартир, 20 паркомісць та 29 автомобілів.

Сину затриманого, який перебуває в Росії, також заочно повідомили про підозру за тією самою статтею. Наразі тривають заходи для його притягнення до відповідальності.

Теги: Киев | Київ | Россия | Росія | СБУ

Максим Левченко
ВИПУСКОВИЙ РЕДАКТОР

18 серпня 2026 г., 14:33 | Переглядів: 2347 | Коментарі: 0

Роздрукувати | Надіслати товаришу

Коментарі:

comments powered by Disqus

Важливі новини

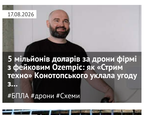

17.08.2026
5 мільйонів доларів за дрони фірні з фойєовим Ozempic як «Стрим техно» Конотопського уклала угоду з...
#БПЛА #дрони #Схеми

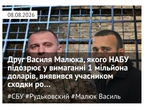

08.08.2026
Друг Василя Малюка, якого НАБУ підозрює у вимаганні 1 мільйона доларів, виявився учасником сходки ро...
#СБУ #Рудьковский #Малюк Василь

ЦЕНЗУРА
ЯК ОБІЙТИ БЛОКУВАННЯ І ЧИТАТИ НАШ САЙТ

Останні новини

По дані | По переглядам | По коментарям

00:06 Зеленський прийняв вірчі грамоти від послів Болгарії, Естонії, Індії та Німеччини

00:01 **Росіяни вдарили чотирма КАБами по Ізюмській громаді: зафіксовано знеструмлення та пожежі**

18 серпня 2026 г.

23:59 На Сумщині викрили три шахрайські call-центри: вимагали гроші під виглядом контенту OnlyFans

23:56 Нова російська субмарина для «Посейдона» вийшла на випробування у Білому морі

23:52 США можуть скоротити військову присутність у Перській затоці після війни з Іраном

Підписуйтесь на наш канал в Telegram. Оперативно про головне

23:48 США запровадили санкції проти президентки МКС Томоко Акане та судового адвоката

23:45 «Картонний Майдан» і Стерненко анонсували акцію під Радою за повернення Федорова

23:42 Рекордний відтік готівки: росіяни забирають мільярди з банків через страх конфіскації вкладів на війну

23:38 «Одного разу в заговорю»: Циганкову загрожує жорстке покарання від «Жирони»

23:32 19 мільйонів євро за Бондаренка: трансфер із «Шахтаря» викликав обурення в Саудівській Аравії

23:29 У Держдумі РФ заговорили про можливу зустріч Путіна з Каньє Вестом

23:23 АРМА зазнало хакерської атаки за кілька днів до дедлайну конкурсу на активи IDS Ukraine

23:17 Українцям за кордоном можуть зупинити виплату пенсій: у ПФУ назвали умови

23:12 ВРП подала на звільнення суддю Приходько, яка виправдовувала агресію РФ і визнала окупацію

23:06 Замість зброї — завод у Боснії: куди поділися 36,6 мільйона доларів Міноборони у справі «Львівського арсеналу»

23:01 Заступник Клюка Прокопів задекларував будинок за 8,4 мільйона, Audi за 4 мільйони та мільйонні активи родини

22:55 ВАКС дав хід спецрозслідуванню у справі Шурми про збитки на 141 мільйон гривень

22:50 Киян масово спускаються в метро, попрочись перечекати нічну атаку РФ

22:45 Схопив за вуха та вдарив у обличчя: в Одесі ТЦК розслідує інцидент із застосуванням сили до неповнолітнього

22:39 Росія атакувала Запоріжжя дроном: пошкоджено багатоповерхівку, є постраждалий

22:36 У Кабміні розповіли, як зростуть виплати педагогам після вересневого підвищення

22:32 Унаслідок вибуху БпЛА на зупинці біля окупованої ЗАЕС загинула людина, 15 поранено, — МАГАТЕ

Теги новин

COVID-19 агрессия России Атака Война Война ВСУ Вторжение Дональд Трамп Донбасс ДТП Зеленский ЗСУ Киев Київ коронавирус Коррупция Напад Росії на Україну Нападение России на Украину оккупанты оккупанти Порошенко Путин Росія Россия СБУ США Украина Україна ЧП Эпидемия коронавируса

Наші опитування

Чи вірите ви, що Дональд Трамп зможе зупинити війну між Росією та Україною?

- Так, повністю зможе
- Частково зможе, але не відразу
- Ні, не зможе
- Це залежить від дій інших сторін
- Важко відповісти

Голосувати

Показати результати опитування
Показати всі опитування на сайті

2015-2026 © АНТИКОР — національний антикорупційний портал
Реклама на сайті • Наші партнери
Політика конфіденційності

Використання матеріалів сайту дозволено лише за наявності активного гіперпосилання на джерело. Усі права на тексти, зображення, фотографії та відеоматеріали належать їх авторам.

0.043031