РФ готує нові удари по енергетиці України: в ГУР розповіли про дрон для атак на ЛЕП

Читать на русском | Read in English | Додати як бажане джерело в Google

РФ готує нові удари по енергетиці України: в ГУР розповіли про дрон для атак на ЛЕП

Цієї осені та взимку Росія знову битиме по енергетиці, воді й газу України, а для атак на опори електромереж окупанти розробили спеціальний дрон.

Про це йдеться в інтерв'ю "РБК-Україна" заступника начальника Головного управління розвідки Міністерства оборони України Вадима Скібіцького.

На які об'єкти чекають нові удари

За даними воєнної розвідки, набір цілей у Росії залишається незмінним. Це оборонно-промисловий комплекс, військові об'єкти, енергетика, логістична система та автозаправні станції.

Водночас окупанти б'ють не лише по військових цілях, а й по цивільній інфраструктурі. Найбільше занепокоєння викликає підготовка до зими - саме тоді Україна найвразливіша.

Найвразливіше місце - опалення і світло

Взимку головною мішенню може стати електроенергія та опалення. Розвідка попереджає: саме ці сфери можуть опинитися під ударом у першу чергу.

"Наприклад, не так давно росіяни розробили безпілотник, який призначений для ураження електропоор - ЛЕПів. У його крилах закладено вибуховий елемент, який здатен перерізати метал",- сказав Скібіцький.

За словами Скібіцького, "об'єкти залишаться ті самі".

Як розвідка відстежує підготовку атак

Свої висновки українська розвідка робить на основі аналізу розвідувальної діяльності противника на території країни. Для цього використовують і космічні апарати.

Супутники стежать за об'єктами критичної інфраструктури по всій Україні, що дозволяє заздалегідь фіксувати підготовку росіян до нових ударів.

Під загрозою також вода і газ

Ризики стосуються не лише електроенергії. Віцепрем'єр-міністр України Денис Шмигаль раніше попереджав про загрози для водопостачання - і ця небезпека залишається актуальною.

"Крім того, під загрозою восени - взимку знову може опинитись наша газотранспортна система та видобуток газу у Полтавській та Харківській областях, які противник уже атакував раніше", - додав він.

Теги: Скибицкий Вадим | Россия | Росія | Украина | Україна | Війна | Война | Напад Росії на Україну | Нападение России на Украину

Юлія Більченко
ВИПУСКОВИЙ РЕДАКТОР

18 серпня 2026 г.,08:53 | Переглядів: 1925 | Коментарі: 0

Роздрукувати | Надіслати товаришу

Коментарі:

comments powered by Disqus

Важливі новини

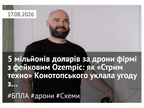

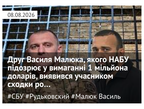

ЦЕНЗУРА ЯК ОБІЙТИ БЛОКУВАННЯ І ЧИТАТИ НАШ САЙТ

Останні новини

По дані | По переглядам | По коментарям

00:06 Зеленський прийняв вірчі грамоти від послів Болгарії, Естонії, Індії та Німеччини

00:03 **Росіяни вдарили чотирма КАБами по Ізюмській громаді: зафіксовано знеструмлення та пожежі**

18 серпня 2026 г.

23:59 На Сумщині викрили три шахрайські call-центри: вимагали гроші під виглядом контенту OnlyFans

23:56 Нова російська субмарина для «Посейдонів» вийшла на випробування у Білому морі

23:52 США можуть скоротити військову присутність у Перській затоці після війни з Іраном

Підписуйтесь на наш канал в Telegram. Оперативно про головне

23:48 США запровадили санкції проти президентки МКС Томоко Акане та судового адвоката

23:45 «Картонний Майдан» і Стерненко анонсували акцію під Радою за повернення Федорова

23:42 Рекордний відтік готівки: росіяни забирають мільярди з банків через страх конфіскації вкладів на війну

23:38 «Одного разу в заговорю»: Циганкову загрожує жорстке покарання від «Жирони»

23:32 19 мільйонів євро за Бондаренка: трансфер із «Шахтаря» викликав обурення в Саудівській Аравії

23:29 У Держдумі РФ заговорили про можливу зустріч Путіна з Каньє Вестом

23:23 АРМА зазнало хакерської атаки за кілька днів до дедлайну конкурсу на активи IDS Ukraine

23:17 Українцям за кордоном можуть зупинити виплату пенсій: у ПФУ назвали умови

23:12 ВРП подала на звільнення суддю Приходько, яка виправдовувала агресію РФ і визнала окупацію

23:06 Замість зброї — завод у Боснії: куди поділися 36,6 мільйона доларів Міноборони у справі «Львівського арсеналу»

23:01 Заступник Клюка Прокопів задекларував будинок за 8,4 мільйона, Ауді за 4 мільйони та мільйонні активи родини

22:55 ВАКС дав хід спецрозслідуванню у справі Шурми про збитки на 141 мільйон гривень

22:50 Киян масово спускаються в метро, попрочись перечекати нічну атаку РФ

22:45 Схопив за вуха та вдарив у обличчя: в Одесі ТЦК розслідує інцидент із застосуванням сили до неповнолітнього

22:39 Росія атакувала Запоріжжя дроном: пошкоджено багатоповерхівку, є постраждалий

22:36 У Кабміні розповіли, як зростуть виплати педагогам після вересневого підвищення

22:32 Унаслідок вибуху БпЛА на зупинці біля окупованої ЗАЕС загинула людина, 15 поранено, — МАГАТЕ

Теги новин

COVID-19 агрессия России Атака Война Война ВСУ Вторжение Дональд Трамп Донбасс ДТП Зеленский ЗСУ Киев Київ коронавирус Корупція Напад Росії на Україну Нападение России на Украину оккупанты окупанти Порошенко Путин Росія Россия СБУ США Украина Україна ЧП Эпидемия коронавируса

Наші опитування

Чи вірите ви, що Дональд Трамп зможе зупинити війну між Росією та Україною?

- Так, повністю зможе
- Частково зможе, але не відразу
- Ні, не зможе
- Це залежить від дій інших сторін
- Важко відповісти

Голосувати

Показати результати опитування
Показати всі опитування на сайті

2015-2026 © АНТИКОР — національний антикорупційний портал
Реклама на сайті • Наші партнери
Політика конфіденційності

Використання матеріалів сайту дозволено лише за наявності активного гіперпосилання на джерело. Усі права на тексти, зображення, фотографії та відеоматеріали належать їх авторам.

0.041321