Марченко представив у Раді проєкт нового Митного кодексу: він має запрацювати з 2028 року

Читать на русском | Read in English | Додати як бажане джерело в Google

Марченко представив у Раді проєкт нового Митного кодексу: він має запрацювати з 2028 року

Міністр фінансів Сергій Марченко представив у Верховній Раді проєкт нового Митного кодексу.

Він покликаний гармонізувати українське і європейське законодавство, сказав міністр на засіданні ВР.

Від ухвалення документа залежить 1,5 млрд євро міжнародної фінансової підтримки України, сказав міністр. Проєкт запроваджує європейську термінологію і митні процедури та створення спеціального правоохоронного підрозділу митниці.

«Також цей кодекс передбачає прозорий порядок оскарження рішень митниці, повний перехід митниці в електронний формат», – сказав Сергій Марченко.

Набрати чинності він має з 2028 р.

Голова податкового комітету Данило Гетманцев додав, що новий Митний кодекс імплементує норми ЄС до законодавства України. Комітет пропонує відкласти деякі норми, зокрема надання повноважень митним органам проводити оперативно-розшукову діяльність. Він додав, що законопроєкт не скасовує жодних чинних пільг.

Водночас депутат Дмитро Разумков сказав, що в законопроєкт внесли норми про посилки. Як відомо, Рада готується скасувати пільгове розмитнення придбаних за кордоном товарів, оскільки це є вимогою міжнародних партнерів.

Подальше представлення кодексу перервала чергова повітряна тривога в Києві. Після неї депутати повернулися до обговорення і провели сигнальне голосування за внесення проєкту Митного кодексу до порядку денного. За проголосували 220 депутатів при мінімально необхідних 226. Спікер Верховної Ради припинив сьогоднішнє засідання, яке кілька разів уривала повітряна тривога.

Теги: Митний кодекс | Марченко Сергій | Марченко Сергій

Тетяна Гриценко
РЕДАКТОР СТРІЧКИ НОВИН

18 серпня 2026 г., 15:50 | Переглядів: 1776 | Коментарі: 0

Роздрукувати | Надіслати товаришу

Коментарі:

comments powered by Disqus

Важливі новини

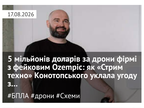

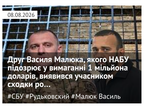

ЦЕНЗУРА
ЯК ОБІЙТИ БЛОКУВАННЯ І ЧИТАТИ НАШ САЙТ

Останні новини

По дачі | По переглядам | По коментарям

00:06 Зеленський прийняв вірчі грамоти від послів Болгарії, Естонії, Індії та Німеччини

00:03 **Росіяни вдарили чотирма КАБами по Ізюмській громаді: зафіксовано знеструмлення та пожежі**

18 серпня 2026 г.

23:59 На Сумщині викрили три шахрайські call-центри: виманювали гроші під виглядом контенту OnlyFans

23:56 Нова російська субмарина для «Посейдонів» вийшла на випробування у Білому морі

23:52 США можуть скоротити військову присутність у Перській затоці після війни з Іраном

Підписуйтесь на наш канал в Telegram. Оперативно про головне

23:48 США запровадили санкції проти президентки МКС Томоко Акане та судового адвоката

23:45 «Картонний Майдан» і Стерненко анонсували акцію під Радою за повернення Федорова

23:42 Рекордний відтік готівки: росіяни забирають мільярди з банків через страх конфіскації вкладів на війну

23:38 «Одного разу в заговорю»: Циганкову загрожує жорстке покарання від «Жирони»

23:32 19 мільйонів євро за Бондаренка: трансфер із «Шахтаря» викликав обурення в Саудівській Аравії

23:29 У Держдумі РФ заговорили про можливу зустріч Путіна з Каньє Вестом

23:23 АРМА зазнало хакерської атаки за кілька днів до дедлайну конкурсу на активи IDS Ukraine

23:17 Українцям за кордоном можуть зупинити виплату пенсій: у ПФУ назвали умови

23:12 ВРП подала на звільнення суддю Приходько, яка виправдовувала агресію РФ і визнала окупацію

23:06 Замість зброї — завод у Боснії: куди поділися 36,6 мільйона доларів Міноборони у справі «Львівського арсеналу»

23:01 Заступник Клюка Прокопів задекларував будинок за 8,4 мільйона, Ауді за 4 мільйони та мільйонні активи родини

22:55 ВАКС дав хід спецрозслідуванню у справі Шурми про збитки на 141 мільйон гривень

22:50 Кияни масово спускаються в метро, получились перечекати нічну атаку РФ

22:45 Схопив за вуха та вдарив у обличчя: в Одесі ТЦК розслідує інцидент із застосуванням сили до неповнолітнього

22:39 Росія атакувала Запоріжжя дроном: пошкоджено багатоповерхівку, є постраждалий

22:36 У Кабміні розповіли, як зростуть виплати педагогам після вересневого підвищення

22:32 Унаслідок вибуху БпЛА на зупинці біля окупованої ЗАЕС загинула людина, 15 поранено, — МАГАТЕ

Теги новин

COVID-19 агрессия России Атака Война Война ВСУ Вторжение Дональд Трамп Донбасс ДТП Зеленский ЗСУ Киев Київ коронавирус Коррупция Напад Росії на Україну Нападение России на Украину оккупанты окупанти Порошенко Путин Росія Россия СБУ США Украина Україна ЧП Эпидемия коронавируса

Наші опитування

Чи вірите ви, що Дональд Трамп зможе зупинити війну між Росією та Україною?

- Так, повністю зможе
- Частково зможе, але не відразу
- Ні, не зможе
- Це залежить від дій інших сторін
- Важко відповісти

Голосувати

Показати результати опитування
Показати всі опитування на сайті

2015-2026 © АНТИКОР — національний антикорупційний портал
Реклама на сайті • Наші партнери
Політика конфіденційності

Використання матеріалів сайту дозволено лише за наявності активного гіперпосилання на джерело. Усі права на тексти, зображення, фотографії та відеоматеріали належать їх авторам.