У Кабміні розповіли, як зростуть виплати педагогам після вересневого підвищення

Читать на русском
Додати як бажане джерело в Google

У Кабміні розповіли, як зростуть виплати педагогам після вересневого підвищення

В Україні зарплати вчителям підвищать на 20% від 1 вересня 2026 року. У результаті молоді педагоги оптимуватимуть орієнтовно від 12,8 до 17,7 тисячі грн на руки, а педагоги з досвідом — від 16,9 до 28,5 тисяч грн.

Про це заявив 18 серпня прем'єр-міністр Сергій Корецький.

За словами голови Кабміну, доведення зарплат українських вчителів до ринкового і до європейського рівнів — поступовий процес.

Крім того, прем'єр зауважив, що конкретний розмір безумовно залежить від стажу, кваліфікації та навантаження.

«Наш перший і безумовний пріоритет — підтримка педагогів. Якісна освіта починається з учителя. Професія педагога має бути гідно оплачуваною, престижною та конкурентною», — сказав Корецький у рамках свого виступу на всеукраїнській конференції Серпнева-2026 — Освіта справа кожного, яка проходила у Києві.

Теги: Корецький Сергій | Корецький | Заробітна плата | Зарплата | Учителя | вчителі

Марія Войтенко
ОГЛЯДАЧ НОВИН

18 серпня 2026 г., 22:36 | Переглядів: 1596 | Коментарі: 1

Роздрукувати | Надіслати товаришу

Коментарі:

comments powered by Disqus

Важливі новини

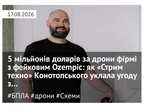

17.08.2026
5 мільйонів доларів за дронн фірні з фойовим Ozempic: як «Стрим техно» Конотопського уклала угоду з...
#БПЛА #дрони #Схеми

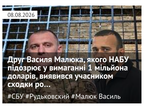

08.08.2026
Друг Василя Малюка, якого НАБУ підозрює у вимаганні 1 мільйона доларів, виявився учасником сходки ро...
#СБУ #Рудьковский #Малюк Василь

ЦЕНЗУРА
ЯК ОБІЙТИ БЛОКУВАННЯ І ЧИТАТИ НАШ САЙТ

Останні новини

По дні | По переглядам | По коментарям

00:06 Зеленський прийняв вірчі грамоти від послів Болгарії, Естонії, Індії та Німеччини

00:01 **Росіяни вдарили чотирма КАБами по Ізюмській громаді: зафіксовано знеструмлення та пожежі**

18 серпня 2026 г.

23:59 На Сумщині викрили три шахрайські call-центри: вимагали гроші під виглядом контенту OnlyFans

23:56 Нова російська субмарина для «Посейдонів» вийшла на випробування у Білому морі

23:52 США можуть скоротити військову присутність у Перській затоці після війни з Іраном

Підписуйтесь на наш канал в Telegram. Оперативно про головне

23:48 США запровадили санкції проти президентки МКС Томоко Акане та судового адвоката

23:45 «Картонний Майдан» і Стерненко анонсували акцію під Радою за повернення Федорова

23:42 Рекордний відтік готівки: росіяни забирають мільярди з банків через страх конфіскації вкладів на війну

23:38 «Одного разу в заговорю»: Циганкову загрожує жорстке покарання від «Жирони»

23:32 19 мільйонів євро за Бондаренка: трансфер із «Шахтаря» викликав обурення в Саудівській Аравії

23:29 У Держдумі РФ заговорили про можливу зустріч Путіна з Каньє Вестом

23:23 АРМА зазнало хакерської атаки за кілька днів до дедлайну конкурсу на активи IDS Ukraine

23:17 Українцям за кордоном можуть зупинити виплату пенсій: у ПФУ назвали умови

23:12 ВРП подала на звільнення суддю Приходько, яка виправдовувала агресію РФ і визнала окупацію

23:06 Замість зброї — завод у Боснії: куди поділися 36,6 мільйона доларів Міноборони у справі «Львівського арсеналу»

23:01 Заступник Клічка Прокопів задекларував будинок за 8,4 мільйона, Ауді за 4 мільйони та мільйонні активи родини

22:55 ВАКС дав хід спецрозслідуванню у справі Шурми про збитки на 141 мільйон гривень

22:50 Кияни масово спускаються в метро, попучись перечекати нічну атаку РФ

22:45 Схопив за вуха та вдарив у обличчя: в Одесі ТЦК розслідує інцидент із застосуванням сили до неповнолітнього

22:39 Росія атакувала Запоріжжя дроном: пошкоджено багатоповерхівку, є постраждалий

22:36 У Кабміні розповіли, як зростуть виплати педагогам після вересневого підвищення

22:32 Унаслідок вибуху БпЛА на зупинці біля окупованої ЗАЕС загинула людина, 15 поранено, — МАГАТЕ

Теги новин

COVID-19 агрессия России Атака Война Война ВСУ Вторжение Дональд Трамп Донбасс ДТП Зеленский ЗСУ Киев Київ коронавирус Коррупция Напад Росії на Україну Нападение России на Украину оккупанты окупанти Порошенко Путин Росія Россия СБУ США Украина Україна ЧП Эпидемия коронавируса

Наші опитування

Чи вірите ви, що Дональд Трамп зможе зупинити війну між Росією та Україною?

- Так, повністю зможе
- Частково зможе, але не відразу
- Ні, не зможе
- Це залежить від дій інших сторін
- Важко відповісти

Голосувати

Показати результати опитування
Показати всі опитування на сайті

2015-2026 © АНТИКОР — національний антикорупційний портал
Реклама на сайті • Наші партнери
Політика конфіденційності

Використання матеріалів сайту дозволено лише за наявності активного гіперпосилання на джерело. Усі права на тексти, зображення, фотографії та відеоматеріали належать їх авторам.

0.040485