# ВАКС дав хід спецрозслідуванню у справі Шурми про збитки на 141 мільйон гривень

Читать на русском | Read in English | Додати як бажане джерело в Google

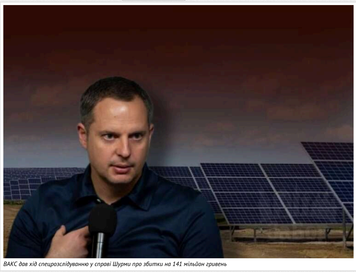

*ВАКС дав хід спецрозслідуванню у справі Шурми про збитки на 141 мільйон гривень*

***Справа Шурми — апеляційна палата ВАКС дозволила спеціальне досудове розслідування щодо трьох осіб у справі про ймовірне зловживання «зеленим» тарифом.***

Сьогодні палата розглянула апеляційну скаргу прокурора на ухвалу слідчого судді ВАКС від 28 травня 2026 року, якою було відмовлено у проведенні спеціального досудового розслідування стосовно колишнього заступника керівника Офісу президента Ростислава Шурми, його брата Олега, а також колишнього посадовця ПАТ «Запоріжжяобленерго».

Колегія суддів Апеляційної палати ВАКС задовольнила апеляційну скаргу прокурора.

Раніше Ростислав Шурма заявляв, що ні він, ні його брат не переховуються, не визнають себе винними та планують доводити свою невинуватість у встановленому законом порядку.

У лютому цього року Ростислав і Олег Шурми з'явилися в базі МВС як «особи, які переховуються від органів влади». Згідно з даними розшуку, його ініціювало НАБУ, яке підозрює братів у справі про ймовірне розкрадання коштів за «зеленим» тарифом. Слідство вважає, що у 2019–2020 роках Ростислав Шурма разом із братом взяли під контроль низку підприємств, які виробляли електроенергію з альтернативних джерел.

В антикорупційному бюро зазначають, що у Василівському районі Запорізької області підозрювані побудували сонячні електростанції загальною потужністю близько 60 МВт і уклали договори з державним підприємством «Гарантований покупець» про продаж електроенергії за «зеленим» тарифом.

Після початку повномасштабного вторгнення РФ та окупації частини Запорізької області сонячні електростанції втратили зв'язок з Об'єднаною енергетичною системою України. Проте, за даними слідства, підприємства продовжували декларувати виробництво електроенергії та отримувати оплату за «зеленим» тарифом, хоча фактично електроенергія до енергосистеми України не надходила. У НАБУ оцінили загальну суму збитків у 141,3 мільйона гривень.

Теги: Злоупотребление | Зловживання | Шурма Ростислав | Шурма Олег | ВАКС

**Софія Ковальчук**
РЕДАКТОРКА СТРІЧКИ НОВИН

18 серпня 2026 г., 22:55 | Переглядів: 1604 | Коментарі: 0

Роздрукувати | Надіслати товаришу

## Коментарі:

comments powered by Disqus

## Важливі новини

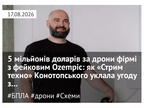


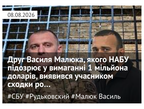


ЦЕНЗУРА — ЯК ОБІЙТИ БЛОКУВАННЯ І ЧИТАТИ НАШ САЙТ

## Останні новини

По дані | По переглядам | По коментарям

00:06 Зеленський прийняв вірчі грамоти від послів Болгарії, Естонії, Індії та Німеччини

00:03 **Росіяни вдарили чотирма КАБами по Ізюмській громаді: зафіксовано знеструмлення та пожежі**

**18 серпня 2026 г.**

23:59 На Сумщині викрили три шахрайські call-центри: вимагали гроші під виглядом контенту OnlyFans

23:56 Нова російська субмарина для «Посейдона» вийшла на випробування у Білому морі

23:52 США можуть скоротити військову присутність у Перській затоці після війни з Іраном

Підписуйтесь на наш канал в Telegram. Оперативно про головне

23:48 США запровадили санкції проти президентки МКС Томоко Акане та судового адвоката

23:45 «Картонний Майдан» і Стерненко анонсували акцію під Радою за повернення Федорова

23:42 Рекордний відтік готівки: росіяни забирають мільярди з банків через страх конфіскації вкладів на війну

23:38 «Одного разу в заговорю»: Циганкову загрожує жорстке покарання від «Жирони»

23:32 19 мільйонів євро за Бондаренка: трансфер із «Шахтаря» викликав обурення в Саудівській Аравії

23:29 У Держдумі РФ заговорили про можливу зустріч Путіна з Каньє Вестом

23:23 АРМА зазнало хакерської атаки за кілька днів до дедлайну конкурсу на активи IDS Ukraine

23:17 Українцям за кордоном можуть зупинити виплату пенсій: у ПФУ назвали умови

23:12 ВРП подала на звільнення суддю Приходько, яка виправдовувала агресію РФ і визнала окупацію

23:06 Замість зброї — завод у Боснії: куди поділися 36,6 мільйона доларів Міноборони у справі «Львівського арсеналу»

23:01 Заступник Ключа Прокопів задекларував будинок за 8,4 мільйона, Ауді за 4 мільйони та мільйонні активи родини

22:55 ВАКС дав хід спецрозслідуванню у справі Шурми про збитки на 141 мільйон гривень

22:50 Кияни масово спускаються в метро, попрочись перечекати нічну атаку РФ

22:45 Схопив за вуха та вдарив у обличчя: в Одесі ТЦК розслідує інцидент із застосуванням сили до неповнолітнього

22:39 Росія атакувала Запоріжжя дроном: пошкоджено багатоповерхівку, є постраждалий

22:36 У Кабміні розповіли, як зростуть виплати педагогам після вересневого підвищення

22:32 Унаслідок вибуху БпЛА на зупинці біля окупованої ЗАЕС загинула людина, 15 поранено, — МАГАТЕ

## Теги новин

COVID-19 агрессия России Атака Война Война ВСУ Вторжение Дональд Трамп Донбасс ДТП Зеленский ЗСУ Киев Київ коронавирус Коррупция Напад Росії на Україну Нападение России на Украину оккупанты окупанти Порошенко Путин Росія Россия СБУ США Украина Україна ЧП Эпидемия коронавируса

## Наші опитування

**Чи вірите ви, що Дональд Трамп зможе зупинити війну між Росією та Україною?**

- Так, повністю зможе
- Частково зможе, але не відразу
- Ні, не зможе
- Це залежить від дій інших сторін
- Важко відповісти

Голосувати

Показати результати опитування
Показати всі опитування на сайті



2015-2026 © АНТИКОР — національний антикорупційний портал
Реклама на сайті • Наші партнери
Політика конфіденційності

Використання матеріалів сайту дозволено лише за наявності активного гіперпосилання на джерело. Усі права на тексти, зображення, фотографії та відеоматеріали належать їх авторам.



0.044019