СУСПІЛЬСТВО

Полковника Коновальця перепоховали в Україні

18 серпня, 23.12

Коновальця у майбутньому перепоховають у національному пантеоні
Фото: president.gov.ua

18 серпня на Національному військовому меморіальному кладовищі перепоховали українського військового та державного діяча – командувача Січових Стрільців армії УНР та першого лідера ОУН – Євгена Коновальця. Про це повідомила пресслужба президента України.

Церемонія відбулася за участі глави держави України Володимира Зеленського, голови Верховної Ради Руслана Стефанчука, головнокомандувача Збройних Сил Михайла Драпатого, керівника Офісу Президента Кирила Буданова, військовослужбовців та інших.

РЕКЛАМА

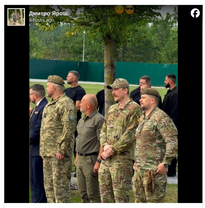

Зеленський підкреслив, що "Україна знову відновлює найвищу історичну справедливість: повертає додому видатного сина Українського народу".

"Разом із ним Україна повернула частину себе: своєї пам'яті, українського досвіду, нашої національної історії – історії всіх, хто в різні часи жив і бився заради України, нашої незалежності та самостійної держави. Полковник Євген Коновалець є саме такою постаттю. Його доля, героїчна й трагічна водночас, – немов символ усього того періоду нашої історії", – сказав президент.

У пресслужбі зазначили, що Коновалець перепоханий на Національному військовому меморіальному кладовищі тимчасово.

"Коли буде створений Український національний пантеон, полковник Коновалець спочиватиме там. Зараз триває робота над цим місцем, призначеним для найвищого вшанування, поховання та перепоховання найвидатніших діячів в історії України, які зробили винятковий внесок у здобуття незалежності та державної самостійності України", – йдеться у повідомленні.

Фото: president.gov.ua

РЕКЛАМА

КОНТЕКСТ

- Коновалець народився 1891 року в Зашкові неподалік Львова. Був учасником Першої світової війни у складі австрійської армії, пізніше – командиром підрозділу "Січових стрільців" в армії Української Народної Республіки. Коновалець є одним із засновників Української військової організації, а пізніше – засновником і першим головою Організації українських націоналістів.
- Коновальця 1938 року вбив у Роттердамі агент НКВС Павло Судоплатов, який подарував провіднику ОУН коробку цукерок із вибухівкою всередині.
- Лідер ОУН був похований у Роттердамі. Ексгумацію його останків провели 11 серпня цього року.

Автор
Дмитро Неймирок

Поділитися

Україна війна Росії проти України ОУН Володимир Зеленський

Як читати "ГОРДОН" на тимчасово окупованих територіях Читати

РЕКЛАМА

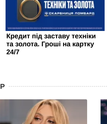

Кредит під заставу техніки та золота. Гроші на картку 24/7

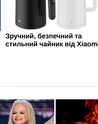
Зручний, безпечний та стильний чайник від Xiaomi.

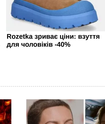
Rozetka зриває ціни: взуття для чоловіків -40%

БУЛЬВАР

Полякова звинуватила відому журналістку в наклепі і йде до суду: Що сталося
18 серпня, 23.12 БУЛЬВАР

Хотіла, як Лариса Доліна. Москвичка підпалила свою квартиру, щоб вона не дісталася покупцям
18 серпня, 18.55 БУЛЬВАР

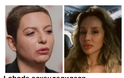
Loboda скандалилася співпрацею з подругою пропагандистки Симоньян
18 серпня, 16.25 БУЛЬВАР

СВІЖІ БЛОГИ

Корогодський: У мені щось померло
18 серпня, 13.42

Луценко: Поранений солдат у кільзоні приречений
18 серпня, 14.12

Найденко: Слабкості ворога до болю схожі на наші
17 серпня, 19.20

Колпитько: Росіяни відкоригували список цілей. Вони намагатимуться зруйнувати максимум
17 серпня, 18.25

Андріюк: У ЄС це схвалюють, запікнувши язика в польські дупи
17 серпня, 13.30

Більше блогів

РЕКЛАМА

НАЙПОПУЛЯРНІШЕ

1. Маск відреагував на інтерв'ю Федорова, у якому ексмінстр згадав його і Брасса̀ 196554
2. Страшні діагнози доньки і сталеві нерви коханої. Найцвавіші факти про Драпатого 50545
3. Казарін: Є ідея потереті по 10 грн для Міноборони. Переможця звільняють і знімають з обліку 41422
4. Драпатий говорив із главою Нацполу про фіктивне бронювання, поліції надійшло 1,5 млн зайв щодо ймовірних ухилянтів 40839
5. "Скоро побачимо". Федоров висловився про свою подальшу роботу 37371

НАЙПОПУЛЯРНІШЕ

РЕКЛАМА

Зручний, безпечний та стильний чайник від Xiaomi.

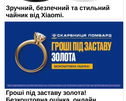

Гроші під заставу золота! Безпотовна оцінка, онлайн калькулятор

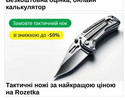

Тактичні ножі за найкращою ціною на Rozetka

СВІЖІ НОВИНИ

Сьогодні, 23.12
Полковника Коновальця перепоховали в Україні

Сьогодні, 22.48
Федоров звернувся до українців і сказав, на що сподівається, а на що люди не мають права

Сьогодні, 22.46
"Сувора реальність війни". Сибіга показав, як вів переговори з Прево в укритті

Сьогодні, 22.41
Світоліна знялася з турніру в Цинциннаті

Сьогодні, 22.14
США ввели санкції проти голови МКС

Сьогодні, 22.10
"ПриватБанк" повідомив про усунення наслідків масштабного збою

Сьогодні, 22.10
У Варшаві виявили мертвим російського опозиціонера. Що відомо

Сьогодні, 22.03
У Кремлі висловилися щодо можливості замороження війни в Україні по лінії фронту

Сьогодні, 21.15
Асоціація міст України виступила проти законопроекту №14405, який спрощує усунення голів місцевих громад

Сьогодні, 21.35
"Ігнорують рішення МОК". Біатлоністів із РФ не пустять на міжнародні змагання

Більше новин

ПОПУЛЯРНЕ В БУЛЬВАР!

1. 92-річний російський пропагандист Познер таємно побувався своєї нерухомості в Москві 83722
2. Страшні діагнози доньки і сталеві нерви коханої. Найцвавіші факти про Драпатого 50545
3. В інституті танкових військ назвали три важливі риси характера Драпатого 24946
4. Рецепт простий, а огірки виходять хрусткими та ароматними. Секретний спосіб ідеальної консервації 15327
5. Мариновані помідори за родинним рецептом. Секрет – у додаванні цього овочу 9887

© 2026. Всі права захищені Designed by Kiselev

Всі матеріали, які розміщені на цьому сайті з посиланням на агентство "Інтерфакс-Україна", не підлягають подальшому відтворенню та/або розповсюдженню в будь-якій формі, крім як з письмового дозволу.

Усі опубліковані фотоматеріали Depositphotos.ua не підлягають подальшому відтворенню та/або розповсюдженню в будь-якій формі без письмового дозволу компанії.

Матеріали, позначені піктограмами PR, "Інновації", "Думка", "Персона", "Актуально", "Вибори" та "Вілла", публікуються на правах реклами.

Комерційні матеріали можуть розміщуватися у розділі "Пресрелізи". У випадках суспільної значущості публікація в цьому розділі допускається на безоплатній основі.

Веб-сайт "Інтернет-видання "ГОРДОН", ідентифікатор в Реєстрі суб'єктів у сфері медіа: R40-05269

вул. Професора Підвисоцького, 6-В, м. Київ, Україна, 01103

Призначено для осіб, старших за 21 рік