ЕКСКЛЮЗИВ Новини

Фінпідтримка партії «Воля» за рік зменшилася в 16 разів

Bihus.Info · 29 Листопада 2021

За 2020 рік політична партія «Воля» прозвітувала про отримання спонсорських та членських внесків на суму 252,51 тисячі гривень. Це більш як в 16 разів менше, ніж було у попередній рік. Тоді у 2019-му цей показник складав 4,1 мільйона гривень. При цьому керівна «Воля» з однієї всеукраїнської партогранізації у Києві в 2019-му, збільшилась до 35 обласних, міських і районних організацій у 2020-му.

Минулий рік для партії «Воля», створеної в 2014-му представниками «Ініціативи Волі» та «громадського сектора Євромайдану», важко назвати успішним. Загалом на мощених вибоях по всій країні «Воля» вдалось отримати лиш 12 мандатів, та й то у більшості рада районів чи містечок. Що ж до головних позицій, як, наприклад, пост міського голови Полтави, на який партійці запропонували місцевим мешканцям кандидатуру Валерія Шуліти, то здобути перемогу не навіть сказати конкуренцію фаворитам, партія не змогла.

Щодо фінансових показників, то загалом за 2020 рік партія отримала спонсорських внесків на 222,83 тисяч гривень. Натомі тисячі гривень від цієї суми було сплачено за продовження дії домену партійного сайту www.volya.ua. Цікаво, що платила за це однойменна ГО «ВОЛЯ», однак із засновників якої є Тетяна Прищепа. Того ж таки 2020-го року її було обрано до Надзарічанської районної ради. От тільки балотувалась пані Прищепа вже не від «Волі», а від партії «За майбутнє».

Що ж до усіх інші суми спонсорського внеску то його забезпечила реєстрація місцевимадвоєнн та хостинг вже згаданого сайту. Оплатили ця все ексзвіряпнаи партії «Воля» Петро Бонюк (керував у 2014-16 роках) та Володимир Ступак (очолював у 2018-19 роках). Власне 2020-ий роком дотягнула й остання активність на сайті. Цьогорік жодних свіжих новин там опубліковано не було.

Що ж до «живих» грошей то їх на рахунки партії зайшло лише 29,68 тисяч гривень. Більша частина суми – 20,68 тисяч, виявилась поверненням грошової заставе від чотирьох територіальних виборчих комісій у Хмельницькій та Київській області. Ще 9 тисяч зажмуля ГО «ВОЛЯ». На тому й все.

Що ж до приміщень, машин, офісної техніки та навіть людей у штаті, то такого добра у партії минулого року зафіксовано, в точнішо прозвітовано, не було.

У порівнянні з цим 2019-ий рік можна назвати для партійців мегапродуктивним та фінансово успішним. За той рік на рахунки «Волі» зайшло 3,9 мільйона гривень членських внесків та 376,1 тисяч гривень спонсорських внесків. Останнє пішло на все той же сайт. Витрати також виявились чималими: 160,6 тисяч гривень сплачених податків, 221,5 тисяч витрачених на проведення партГоди і конференцій, 312,7 тисяч гривень зарплатні.

Враховуючи виборчий період, в 2019-му, нагадаю, відбулись вибори до Верховної Ради, партійці величезну частину коштів спрямували на рекламу. Загалом – 2,6 мільйона гривень. Використовували для цього невелені локальні теле-, радіо- та інтернет-видання Хмельницького, Житомирської, Миколаївської, Івано-Франківської, Полтавської та інших областей. Для прикладу офіційний час на львівському телеканалі НТА коштував «Волі» 11,5 тисяч гривень, розміщення інформаційних повідомлень на одеському сайті dumskaya.net – 14 тисяч. Розміщення друковаини агітматеріалів за бордах Хейішуин ще 17 тисяч гривень.

Хто ж профінансував всю цю рекламну кампанію? «Спонсорів» виявилось чимало. Трохи більше 898 тисяч гривень задонатили партії сайт в громадські організації «ВОЛЯ» та «Жіноча воля».

Цікаво, що контактний номер телефон ГО «Жіноча воля» – 0980133-30-10, цілочгиний номер телефону готелю «Marion SPA» у Буковелі.

Ще 2,6 мільйона на рахунок виборчого фонду партії зажмули власні особи. Для прикладу 50 тисяч гривень перерахував найвідомішій партієць Юрій Дерев'янко, який у 2014-му році ідиний пройшов до Верховної Ради саме як представник «Волі». Ще півтора його однопартійців за домовленістю із «Самопомочі», пройшли до Ради по виборчому списку цієї політсили. Самого Дерев'янка у 2019-му «Воля» висунула в кандидати на пост Президента, однак успіхом ця затія не увінчалась.

Та повернемось до спонсорів. А точніше до самих маргінасті цих актів фінансової щедрості. Наприклад 12-го лютого одразу 5-ро прежильнійів партії внесли на рахунок однаковий платіж у розмірі 19,8 тисяч гривень. Вже 15-го потого троє жителів Житомира за один день внесли ще цяжщі суми, по 39722 гривень кожен. Ну а березняний платіж у розмірі 49 тисяч 652 гривень і 45 копійок, який повторило одразу півтора спонсорів, збігся вже точно на наявці.

Як бе там не було, але навіть в фінансово активному для себе році «Волі» не звітувала и про власне чи середнє приміщення для партійного штабу, ні про авторам для потреб партійців.

Власне як партія «Воля» організація була зареєстрована в 2014 році. В середині 2017 року партія оголосила про об'єднання з «Рухом нових сил» Мустафа Саяшиїлі, однак вже на виборах 2019-го тримелаись до «Самопомочі». Наразі партія функціонує як незалежний політичний проект.

Павло Лісниченко

Ця аналітика створена завдяки підтримці американського народу через Агенство Сполучених Штатів в міжнародного розвитку (USAID) у рамках проєкту, який реалізовується ГО «Канцелярська Сотня» за підтримки проєкту USAID «ВажливіДні». Зміст є виключно відповідальністю авторів і необов'язково відображає погляди USAID чи Уряду Сполучених Штатів.

Підтримай проєкт!
Підтримай Bihus.Info, щоб зарадити зиму разом з нами
Підтримати

партійні фінанси

НОВИНИ ПРОЕКТУ

Новини
Кошти від опонента та "реклама Шредінгера": що на ТВ видатекли "Команди Дніпра"
31 Січня 2022

Новини
Ялинки і лакуни: як на Кіровоградщині депутати перед Новим роком до виборців ходили
31 Січня 2022

Новини
Сісіпак прихильники "За майбутнє" на Одещині на партію донатили
31 Січня 2022

Новини
Як працівники підприємств Ахметова проспонсорували політичну партію мера Маріуполя
31 Січня 2022

НОВИНИ
800 тисяч за рекламу: за що партійні осередки Одещині платили Facebook

Політична реклама хоч і недавно, але міцно увійшла в інтернет та соціальні мережі. Політики та політичні партії створюють свої власні сторінки, через які намагаються впливати на думку виборців. За допомогою інструменту Бібліотека реклами Facebook та даних Руху Чесно, журналісти проаналізували, які суми з 2019 року витратили політсили Одеської обласної ради на просування своїх месаджів.

Мовці, що додати? Додай! Хочеш закинути нам тему? Закинь!

Зв'язок з командою і пропозиції тем →

post@bihus.info

ЧИТАЙТЕ ТАКОЖ Усі новини →

Новини
На тлі масових цькувань рейтингів. Київ досі не може завершити відновлення будинків, пошкоджених ще в 2024 році
3 Січня 2026

Новини
Суд зобов'язав Нацпол розслідувати можливі зловживання посадовців на Хмельниччині
3 Січня 2026

Ми шукаємо
НАЗК перевірив спосіб життя мардела В'ячеслава Медяника після скандалу Bihus.Info
24 Липня 2026

НОВИНИ ПАРТНЕРІВ

MEDIABRAMA

Зеленський вперше за час президентства прибув до Сербії

Ми наближаємося до кінця війни — важливої рушниці від ...

Хто замість ТЦК має займатися мобілізацією в Україні: погляд ...

Новобудова біля парку: що пропонують покупцям у чотирьох ...

Будь як СБУ! Слідкуй за нами :)

Підписуйся на наш розсилку – про наслідки розслідувань, життя поза кадром і добрі новини – найголовніше раз на місяць.

Введіть ваш email Відправити

І не забудь підписатись на нас в соцмережах

YouTube Telegram Instagram ex-Twitter TikTok Facebook

розслідування bihus.info

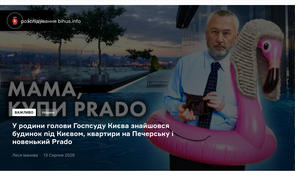

ЕКСКЛЮЗИВ
У родини голови Госпосуду Києва знайшовся будинок під Києвом, квартири на Печерську і новенький Prado
Лісся Іванова · 13 Серпня 2026

розслідування bihus.info

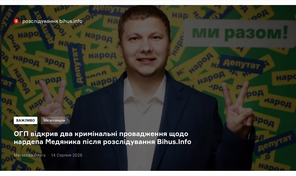

ЕКСКЛЮЗИВ Міськрада
ОГП відкрив два кримінальні провадження щодо мардела Медяника після розслідування Bihus.Info
Мар'яна Рибак · 14 Серпня 2026

/home/bihus13/bihus.info/www/wp-content/themes/bihus/template-parts/front-page-part.php on line **78**
" class="tx-horizontal-ad__link">
Warning: Undefined array key "img" in **/home/bihus13/bihus.info/www/wp-content/themes/bihus/template-parts/front-page-part.php** on line **79**

НОВИНИ Усі новини →

Ми шукаємо
Нацпол відкрив кримінальне провадження щодо працівника Міністерства внутрішніх справ України після розслідування Bihus.Info
Слідчі управління Нацполу перевірять можливе недостовірне декларування головного спеціаліста відділу організації та застосування безпілотної авіації Департаменту авіаційної безпеки Міністерства внутрішніх справ України Дмитра Сніщукова, дружина якого придбала автомобіль набагато нижче за його реальну вартість. Про це йшлося у розслідуванні Bihus.Info.
15 Серпня 2026

Ми шукаємо
Юристи Bihus.Info допомогли зберегти 3,2 млн грн бюджетних коштів на закупівлях Луганської ОДА
Луганська облдержадміністрація розірвала договір на надання рекламних та маркетингових послуг на 3,2 мільйона гривень. Це сталося після звернення юристів проєкту «Тихий» (Bihus.Info).
10 Серпня 2026

Ми шукаємо
ББЕ перевіряє можливу розтрату 9,3 млн грн під час закупівель «Енергоатому» після звернення юристів Bihus.Info
Юристи проєкту «Тихий» (Bihus.Info) домогтися відкриття кримінального провадження щодо можливої розтрати 9,3 млн грн під час закупівлі обладнання фірмою «Енергоатому».
10 Серпня 2026

У родини голови Госпосуду Києва знайшовся будинок під Києвом, квартири на Печерську і новенький Prado
13 Серпня 2026

МИ ВІДШУКУЛИ Усі новини →

Ми шукаємо
Нацпол відкрив кримінальне провадження щодо працівника Міністерства внутрішніх справ України після розслідування Bihus.Info
15 Серпня 2026

Ми шукаємо
Юристи Bihus.Info допомогли зберегти 3,2 млн грн бюджетних коштів на закупівлях Луганської ОДА
10 Серпня 2026

НОВИНИ З НАГОРОДАМИ Усі новини →

Нагороди
Команда Bihus.Info отримала відзнаку "Журналіст року" на премії УП
18 Грудня 2024

Нагороди
Команда Bihus.Info отримала номінацію премії Free Media Awards 2024
17 Вересня 2024

Нагороди
Розслідування Bihus.Info представлено з боку СБУ визнали кращим на Національному конкурсі журналістських розслідувань
12 Вересня 2024

ПРОЕКТИ Перейти до усіх проєктів →

ТИХИЙ СВОЇ ЛЮДИ РОЗСЛІДУВАННЯ bihus.info

bihus

Bihus.Info – незалежна команда журналістів і користів-антикорупціонерів, які завдають знім.

Поштова адреса: 04123, м. Київ, вул. Світлицької, 35, оф. 108
Ідентифікатор медіа: R40-00806
Зв'язок з командою: post@bihus.info, +38 098 501 6589

Підписатися на розсилку
Введіть ваш email Відправити

Ми у соц мережах