ЕКСКЛЮЗИВ Політика

# “Автопарк депутатського періоду”: на яких авто катаються нардепи і кому вони насправді належать

Анастасія Усенко · 13 Вересня 2020

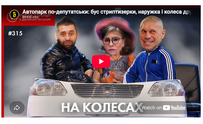


Підтримай проєкт!
Підтримай Bihus.Info, щоб знадобити нам разом з нами
Підтримати

розслідування bihus.info
Вивчаємо корупційні схеми і такими зі вами на ютуб-каналі Bihus.Info.

НОВИНИ ПРОЄКТУ

Читати
ОГП відкрив два кримінальні провадження щодо нардепа Медяника після розслідування Bihus.Info
14 Серпня 2026

Політика
У родини голови Госпослуг Києва знайшовся будинок під Києвом, квартири на Печерську і новенький Prado
13 Серпня 2026

Політика
Преміальний кросовер за ціною молока: як посадовці декларують авто за цінами, що подешеві у кілька разів нижче за ринкові
9 Серпня 2026

Політика
Ліквідований з оточенням Медведчука і Єрмака забудовник зупинив роботи на об'єктах в Києві, СЕО – вийшов з країни
9 Серпня 2026

Журналісти Bihus.Info поспостерігали, на яких автівках приїжджають народні депутати, з'ясувавши хому що авто належать, сміливо вони ношгуять і хто з депутатів їх не декларує.

Про це йдеться в оснені Анастасії Усенко, Маргіни Сич, Ксенії Омельченко та Дарини Твердохліб для телепрограми Чаші гроші з Денисом Бігусом.

Народний депутат від Політичної платформи – За життя" Юрій Бойко до Верховної Ради приїжджає на позашлюбному Mercedes. Це авто належить самому Бойку і є в його декларації. Але журналісти зафіксували, що Mercedes Бойка вважаємо з будинку нардепа в супроводі позашлюбника Land Cruiser, який знаходиться на охороні фірми. І не цього автомобіля, ні витрат на охорону у декларації депутата немає.

Сам Бойко це авто назвав "наружкою", зазначаючи, що не знає про наявність автомобіля супроводу.

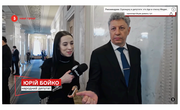


Колега Бойка Наталія Королевська до Верховної Ради приїжджає на автомобілі Range Rover, вартістю близько 60 тисяч доларів. Це автівка, попри заяви самої Королевської, відсутня у її декларації. За словами депутатки авто належить її батькам.

Голова ВО "Батьківщина" Юлія Тимошенко їдить на Mercedes S600. Цей автомобіль належить компанії "Інтернаціональні індустріальні проекти", що пов'язана з колишнім народної депутатом Олександром Тимошенком. Цікаво, що автівку для Юлії Тимошенко у приватної компанії орендує партія "Батьківщина", отримуючи кошти, отримані з державного бюджету. Натомість, у 2018 році за це було сплачено понад мільйон гривень.

ПОДОБАЄТЬСЯ ВИКРИТТЯ від BIHUS.INFO?
ПІДТРИМАЙ ОДНУ ЗІРКУ ЩОМІСЯЦЯ
ПІДСИЛ ОДДІ

Окрім цього, Юлія Тимошенко найімовірніше користується послугами охорони – орендований Mercedes їдить в супроводі чорного "уаза" й по обох автомобілів, які сплати за користування охороною у декларації Тимошенко журналісти не знайшли.

Давида Арахамії – голову фракції "Слуги Народу" журналісти помітили на

паркові Верховної Ради за кермом Audi 2018 року випуску. Вартість такої у салоні – від півтора мільйона гривень. Автівка записана на миколаївську фірму "Сатнас". Давид Арахамій пояснює, що автівку вже показалась у друга, бо має бажання придбати таку ж.



Екс-генералістка телеканалу 1+1, а нині нардепа від "Слуги Народу" Олександра Ткаченка до Верховної Ради приїхала Range Rover sport 2019 року. У салоні такий автомобіль кошти від два мільйона гривень. У коментарі журналістам Олександр Ткаченко переконував, що це автівка він орендує у телеканалу "1+1" і вона є в його декларації. У декларації Ткаченка справді є інформація про орендовані автомобілі, одним – наший, суттєво старшим – 2013 року випуску.

Нагадаємо, раніше журналісти Bihus.Info уточнили, що нардепка ОПЗЖ Наталія Королевська не задекларувала жодного автомобіля або бізнесу. Однак автомобіль, який регулярно возить нардепка належить нинішньому формальному власнику "колишнього" бізнесу родини Королевської

Нагадаємо, журналісти Bihus.Info виявили манкуляцію від Юрія Бойка щодо заборони викладати російською мовою в школах закладах.

Нагадаємо, раніше журналісти Bihus.Info виявили, що Олександр Ткаченко приховав від декларування незаконний будинок на Тухачевському острові.

Нагадаємо, журналісти Bihus.Info з'ясували, що "фейковий донорів" партії Тимошенко полягає з "газовою справою" Онищенка

Теги: автопарк, Арахамія, Бойко, Дубовський, Київ, Машини депутатів, Наталія Королевська, ОПЗЖ, рейдинг, Слуги Народу, Тимошенко, Ткаченко

Мовна, що додати? Дорис! Хочеш замовити нам теми? Запиш!

Зв'язок з командою і пропозиції тем →
post@bihus.info

ЧИТАЙТЕ ТАКОЖ Усі новини →

Політика
На чіп масових цькувальників рубізнесу, Київ досі не може завершити відновлення будинків, пошкоджених ще в 2024 році
3 Серпня 2026

Політика
У родини голови Госпослуг Києва знайшовся будинок під Києвом, квартири на Печерську і новенький Prado
13 Серпня 2026

Політика
Службові квартири, генералські погони та підвищення після скандалів: як Білоус готував нового очільника МВС отримує профвиплати в поліції
24 Липня 2026

НОВИНИ ПАРТНЕРІВ
MEDIAPRAMA

Зміни Цілте по Україні: чому суд змінив запобіжний захід...
У Харкові встановили експозицію зі спаленими Росією кожухами
Найвідоміша шпигунка Путіна отримала нову посаду
Хто замість TLK мог займатися мобілізацією в Україні: погляд...

Будь як СБУ! Слідкуй за нами :)
Підписуйся на нашу розсилку – про наслідки розслідувань, життя поза задовг і добр новини – найголовніше раз на місяць.
Введіть ваш email
Підписатись
І не забудь підписатись на нас в соцмережах
YouTube Telegram Instagram exc-Twitter TikTok Facebook

розслідування bihus.info
ЕКСКЛЮЗИВ Політика
У родини голови Госпослуг Києва знайшовся будинок під Києвом, квартири на Печерську і новенький Prado
Лев Іванова · 13 Серпня 2026

розслідування bihus.info
ЕКСКЛЮЗИВ Як відкрити
ОГП відкрив два кримінальні провадження щодо нардепа Медяника після розслідування Bihus.Info
Матвієва Ольга · 14 Серпня 2026

/home/bihus/bihus.info/www/wp-content/themes/bihus/template-parts/front-page-part.php on line 79
class="ti-horizontal-at__link">
Warning: Undefined array key "img" in /home/bihus/bihus.info/www/wp-content/themes/bihus/template-parts/front-page-part.php on line 79

НОВИНИ Усі новини →

Як відкрити
Нацпол відкрив кримінальне провадження щодо працівника Міністерства внутрішніх справ України після розслідування Bihus.Info

Слідчі управління Нацполу перевірять можливі недостовірні декларування головного спеціаліста відділу організації та застосування безпілотної авіації Департаменту авіаційної безпеки Міністерства внутрішніх справ України Дарина Сницарка, дружина його приїбала автомобіль набагато нижче за його реальну вартість. Про це йшлося у розслідуванні Bihus.Info.

15 Серпня 2026

Як відкрити
Юристи Bihus.Info допомогли зберегти 3,2 млн грн бюджетних коштів на закупівлях Луганської ОДА

Луганська облдержадміністрація розірвала договір на надання рекламних та маркетингових послуг на 3,2 мільйона гривень. Це сталося після звернення юристів проєкту «Лоскит» (Bihus.Info).

10 Серпня 2026

Як відкрити
БЕБ перевіряє можливу розтрату 9,3 млн грн під час закупівель «Енергоатому» після звернення юристів Bihus.Info

Юристи проєкту «Лоскит» (Bihus.Info) домогтися відкриття кримінального провадження щодо можливої розтрати 9,3 млн грн під час закупівлі обладнання фірмою «Енергоатом».

10 Серпня 2026

МИ ВПЛИНУЛИ Усі новини →

Як відкрити
Нацпол відкрив кримінальне провадження щодо працівника Міністерства внутрішніх справ України після розслідування Bihus.Info
15 Серпня 2026

Як відкрити
Юристи Bihus.Info допомогли зберегти 3,2 млн грн бюджетних коштів на закупівлях Луганської ОДА
10 Серпня 2026

НОВИНИ З НАГОРОДАМИ Усі новини →

Нагороди
Команда Bihus.Info отримала відзнаку "Журналіст року" на премії ІТІ
18 Грудня 2024

Нагороди
Команда Bihus.Info отримала номінацію премії Free Media Awards 2024
17 Вересня 2024

Нагороди
Розслідування Bihus.Info про стеження з боку СБУ розкрили кращим на Національному конкурсі журналістських розслідувань
13 Вересня 2018

ПРОЄКТИ Перейти до усіх проєктів →
Такси
свої люди
розслідування bihus.info

bihus
Bihus.Info – незалежна команда журналістів і юристів-антикорупціонерів, які зводять зень.
Поштова адреса 04112, м. Київ, вул. Світлицького, 35, оф. 108
Центр фактчеку медіа – 840-05808
Зв'язок з командою: post@bihus.info, +38 098 501 6589

Підписатися на розсилку
Введіть ваш email
Підписатись