Ми вітаємо:

НАЗК детально перевірить декларації 20 чиновників, зокрема судді-фігуранта розслідування “Наших грошей”

bihus.info · 1 Липня 2017

Національна агенція із запобігання корупції проведе повну перевірку декларацій 20 чиновників, серед яких фігурант розслідування програми “Наші гроші”, суддя Солом’янського суду Олександр Бобровник.

Згідно з рішенням від 22 червня, таку перевірку доручено провести заступнику голови НАЗК Руслану Радишуку. Про це йдеться у відповіді відомства на запит керівника відділу протидії корупції Центру “Ейдос” Гліба Канельського.

Окрім судді Бобровника, у списку з 20 осіб є 3 народні депутати: Наталія Агафонова (БПП), Станіслав Березін (Відродження), Дмитро Добродомов (позафракційний) та 2 представники вищого менеджменту державних підприємств – директора авіакомпанії “Україворух” Віктора Шевчука і віце-президента ДП “Антонов”.

Також НАЗК вирішило провести повну перевірку декларації першого заступника директора НАБУ Гео Угласа.

У списку для перевірки також прокурор Мукачівської місцевої прокуратури Андрій Заповітний, заступник прокурора Сумської області Сергій Маслюк, суддя господарського суду Рівненської області Віадим Торчинюк, перший заступник військового прокурора Центрального регіону Україна Петро Вінюк і керівник Київської місцевої прокуратури №2 Валерій Доценко.

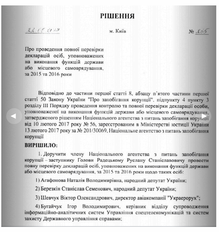

РІШЕННЯ

м. Київ

№ [illegible]

Про проведення повної перевірки декларацій осіб, уповноважених на виконання функцій держави або місцевого самоврядування, за 2015 та 2016 роки

Відповідно до частини першої статті 8, абзацу п'ятого частини першої статті 56 Закону України “Про запобіганн корупції”, статуту й регламенту роботи НАЗК, рішення НАЗК, затвердженого рішенням Національного агентства з питань запобігання корупції, 13 квітня 2017 року № 76, зареєстрованим в Міністерстві юстиції України 13 квітня 2017 року за № 2017/30091, Національне агентство з питань запобігання корупції

ВИРІШИЛО:

1. Провести чергову Національного агентства з питань запобігання корупції заступнику Голови Руслановому Руслану Станіславовичу провести повну перевірку декларацій осіб, уповноважених на виконання функцій держави або місцевого самоврядування, за 2015 та 2016 роки наших таких осіб:

1) Агафонова Наталія Володимирівна, народний депутат України;

2) Березін Станіслав Семенович, народний депутат України;

3) Шевчук Віктор Олександрович, директор авіакомпанії “Україворух”;

4) Бугайчук Ігор Володимирович, керівник відділу супроводження інформаційно-аналітичних систем Управління комплаєнс-менеджмент та систем захисту Державного управління справами;

Нагадаємо, раніше журналісти “Наших грошей” з’ясували, що слідчий суддя, якому найчастіше потрапляють справи НАБУ, не вніс в декларацію дружину та її майно. Про це та неймовірну вторгрішість авторозслідну – в сюжеті Анатолія Остапенка “Теорія ймовірностей”.

Теги: декларації, НАЗК, Олександр Бобровник, перевірка, судді

Маєш, що додати? Додай! Хочеш закинути нам тему? Закинь!

Підтримай проєкт!
Підтримай Bihus.Info, щоб создавати знч разом з нами
Підтримати

розслідування bihus.info
Викриваємо корупційні схеми і такожі зі тоже на ютуб-каналі Bihus.Info.

НОВИНИ ПРОЕКТУ

Ми вітаємо:
ОГП відкрив два кримінальні провадження щодо нардепа Медяника після розслідування Bihus.Info
14 Серпня 2026

Новини
У родини голови Госпсуду Києва знайшовся будинок під Києвом, квартири на Печерську і новенький Prado
13 Серпня 2026

Новини
Преміальний кроссовер за ціною мопеда: як посадовці декларують авто за цінами, що подекуди у кілька разів нижчі за ринкові
9 Серпня 2026

Новини
Пов’язаний з оточенням Медведчука і Єрмака забудовник купляє роботи на об’єктах в Києві, СЕО – виїхав з країни
6 Серпня 2026

Зв'язок з командою і пропозиції тем →
post@bihus.info

ЧИТАЙТЕ ТАКОЖ
Усі новини →

Ми вітаємо:
Нацпол відкрив кримінальне провадження щодо працівника Міністерства внутрішніх справ України після розслідування Bihus.Info
15 Серпня 2026

Ми вітаємо:
Нацпол відкрив кримінальне провадження щодо Українського міського голови, після розслідування Bihus.Info
6 Серпня 2026

Ми вітаємо:
ОГП відкрив два кримінальні провадження щодо нардепа Медяника після розслідування Bihus.Info
14 Серпня 2026

НОВИНИ ПАРТНЕРІВ

MEDIASPRAMA

Українські військові ураахли чотири підстанції на Луганщині ...

Головатий розповів про «ймовірну експертизу у справі Гонгадзе»

Мінборони РФ пригрозило Україні “замороженою” взимку

Зерновий експорт України просів утричі від необхідного рівня

Будь як СБУ! Слідкуй за нами :)
Підписуйся на нашу розсилку - про наслідки розслідувань, життя поза кадром і добрі новини - найголовніше раз на місяць.
Введіть ваш email
Відправити
І не забудь підписатись на нас в соцмережах
YouTube Telegram
Instagram exc-Twitter
TikTok Facebook

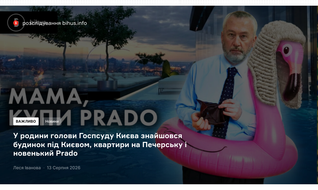

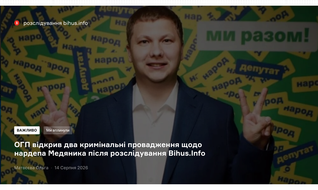

/home/bihus1/bihus.info/www/wp-content/themes/bihus/template-parts/front-page-part.php on line **78**
" class="bi-horizontal-ad__link">
Warning: Undefined array key "img" in **/home/bihus1/bihus.info/www/wp-content/themes/bihus/template-parts/front-page-part.php** on line **79**

НОВИНИ
Усі новини →

Ми вітаємо:
Нацпол відкрив кримінальне провадження щодо працівника Міністерства внутрішніх справ України після розслідування Bihus.Info
Слідчі управління Нацполу перевірять можливе недостовірне декларування головного спеціаліста відділу організації та застосування безпілотної авіації Департаменту авіаційної безпеки Міністерства внутрішніх справ України Дмитра Сміщурка, дружина якого приобрала автомобіль набагато нижче за його реальну вартість. Про це йшлося у розслідуванні Bihus.Info.
15 Серпня 2026

Ми вітаємо:
Юристи Bihus.Info допомогли зберегти 3,2 млн грн бюджетних коштів на закупівлях Луганської ОДА
Луганська облдержадміністрація розірвала договір на надання рекламних та маркетингових послуг на 3,2 мільйона гривень. Це сталося після звернення юристів проєкту «Тексти» (Bihus.Info).
10 Серпня 2026

Ми вітаємо:
БЕБ перевіряє можливу розтрату 9,3 млн грн під час закупівель «Енергоатому» після звернення юристів Bihus.Info
Юристи проєкту «Тексти» (Bihus.Info) домогтися відкриття кримінального провадження щодо можливої розтрати 9,3 млн грн під час закупівлі обладнання філією «Енергоатому».
10 Серпня 2026

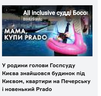

У родини голови Госпсуду Києва знайшовся будинок під Києвом, квартири на Печерську і новенький Prado
13 Серпня 2026

МИ ВПЛИНУЛИ
Усі новини →

Ми вітаємо:
Нацпол відкрив кримінальне провадження щодо працівника Міністерства внутрішніх справ України після розслідування Bihus.Info
15 Серпня 2026

Ми вітаємо:
Юристи Bihus.Info допомогли зберегти 3,2 млн грн бюджетних коштів на закупівлях Луганської ОДА
10 Серпня 2026

НОВИНИ З НАГОРОДАМИ
Усі новини →

Нагороди
Команда Bihus.Info отримала відзнаку “Журналіст року” на премії УП
19 Грудня 2024

Нагороди
Команда Bihus.Info отримала міжнародну премію Free Media Awards 2024
17 Вересня 2024

Нагороди
Розслідування Bihus.Info про стеження з боку СБУ визнали кращим на Національному конкурсі журналістських розслідувань
12 Вересня 2024

ПРОЕКТИ
Перейти до усіх проєктів →
ТЕКСТИ
свої люди
розслідування bihus.info

bihus
Bihus.Info – незалежна команда журналістів і юристів-антикорупціонерів, які завдають змін.
Підписатися на розсилку
Введіть ваш email
Відправити

Поштова адреса: 04123, м. Київ, вул. Світлицької, 35, оф. 108
Ідентифікатор медіа - R40-05608
Зв'язок з командою: post@bihus.info, +38 098 501 6589

Ми у соц мережах
Facebook exc-Twitter YouTube Instagram Telegram
Bihus.Info © 2015 - 2026