Новини

Амнезія (не) лікується: як нардеп Дунаєв згадував про 12 фірм (інфографіка)

Антон Столяров · 28 Травня 2018

Минулого тижня генпрокурор Юрій Луценко вніс у Верховну Раду подання про зняття недоторканності з депутата Сергія Дунаєва. Йому загрожує кримінальна відповідальність за декларування недостовірної інформації - у 2015 році нардеп не задекларував 10 фірм. Як поступово вилікувалася амнезія Дунаєва - дивіться у свічках інфографіці від аналітиків проекту "Декларації" (Bihus.Info).

У своїй декларації за 2015 рік Сергій Дунаєв вказав три компанії – СК ТДВ "Олег", МПВКП "Легіон" і ТОВ "Лізинг Інвест", засновниками яких є безпосередньо він, його дружина та син. Проте нардеп не згадав, що є бенефіціарним власником ще 9 фірм, заснованими першими трьома. Загалом Сергій Дунаєв у 2015 році забув задекларувати 42,8 млн гривень внесків до статутних капіталів цих товариств.

На думку працівників НАБУ, у 2015-му депутат не задекларував не 9, а 10 компаній. Але згідно інформації із Єдиного державного реєстру юридичних осіб, одна із фірм, що фігурує у матеріалах справи, – ТОВ "Телерадіокомпанія "Олег" – була офіційно припинена ще у 2008 році.

Наступного року пам'ять Дунаєва дещо покращилася, і він згадав про ще одне товариство – ТОВ "Енергетична інвестиційна Компанія". Проте 9 фірм із загальною сумою статутних капіталів на 23,7 млн гривень знову залишилися поза декларацією.

З'явилися вони лише у 2017 році, проте у першому варіанті декларації Дунаєв знову забув одну компанію – ТОВ «Лисичанський склянний завод», заснований того ж року. Усі 13 фірм депутат нарешті вказав лише в уточненій декларації за 2017 рік.

Також Сергій Дунаєв із родиною володіє 19-метровим гаражем, двома квартирами площею 157 і 61 кв. м і 1506-метровим житловим будинком у Северодонецьку. Останній він задекларував як 6 окремих квартир, хоча по Реєстру речових прав на нерухоме майно він пробивається як цілий будинок на 6 помешкань. Також нардеп орендує 313-метрове приміщення громадської приймальні в одній зі своїх компаній – ТОВ «Лізинг Інвест».

Їздить Сергій Дунаєв на автомобілі Mercedes-Benz GL 500 2008 року, а його дружина Олена – на Volkswagen Touareg 2010 р. в. Готівкою і на банківських рахунках подружжя зберігає близько 976 тисяч гривень.

Теги: декларації, Дунаєв, народні депутати

Маєш, що додати? Додай! · Хочеш закинути нам тему? Закинь!

Зв'язок з командою і пропозиції тем →

post@bihus.info

ЧИТАЙТЕ ТАКОЖ

Усі новини →

Ми вітаємо

Нацпол відкрив кримінальне провадження щодо Українського міського голови, після розслідування Bihus.Info

6 Серпня 2026

Новини

Поліція відкрила провадження щодо можливого зловживання владою посадовцями комунального підприємства на Хмельниччині

30 Липня 2026

Ми вітаємо

Апартаменти в Буковелі, квартири та будинки при які раніше розповідали Bihus.Info, – ексволонтер логістики Повітряних Сил ЗСУ повідомили про нову підказку

6 Серпня 2026

НОВИНИ ПАРТНЕРІВ

MEDIABRAMA

Зеленський вперше за час президентства прибув до Сербії

Військові з України «розгромили» американську бронетанкову ...

Хто замість ТЦК має займатися мобілізацією в Україні: погляд ...

Херсонця запропонують докдатачем до всеукраїнської ініціативи ...

Будь як СБУ! Слідкуй за нами :)

Підписуйся на нашу розсилку – про наслідки розслідувань, життя поза кадром і добрі новини – найголовніше раз на місяць.

Введіть ваш email · Відправити

І не забудь підписатись на нас в соцмережах

YouTube · Telegram · Instagram · exc-Twitter · TikTok · Facebook

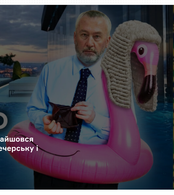

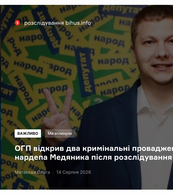

/home/bihus1/bihus.info/www/wp-content/themes/bihus/template-parts/front-page-part.php on line **78**
" class="bi-horizontal-ad__link">
Warning: Undefined array key "img" in **/home/bihus1/bihus.info/www/wp-content/themes/bihus/template-parts/front-page-part.php** on line **79**

НОВИНИ

Усі новини →

Ми вітаємо

Нацпол відкрив кримінальне провадження щодо працівника Міністерства внутрішніх справ України після розслідування Bihus.Info

Слідче управління Нацполу перевірить можливе недостовірне декларування головного спеціаліста відділу організації та застосування безпілотної авіації Департаменту авіаційної безпеки Міністерства внутрішніх справ України Дмитра Сніцарука, дружина якого придбала автомобіль набагато нижче за його реальну вартість. Про це йшлося у розслідуванні Bihus.Info.

15 Серпня 2026

Ми вітаємо

Юристи Bihus.Info допомогли зберегти 3,2 млн грн бюджетних коштів на закупівлях Луганської ОДА

Луганська облдержадміністрація розірвала договір на надання рекламних та маркетингових послуг на 3,2 мільйона гривень. Це сталося після звернення юристів проекту «Тисни» (Bihus.Info).

10 Серпня 2026

Ми вітаємо

ББВ перевіряє можливу розтрату 9,3 млн грн під час закупівель «Енергоатому» після звернення юристів Bihus.Info

Юристи проекту «Тисни» (Bihus.Info) довелися відкритте кримінального провадження щодо можливої розтрати 9,3 млн грн під час закупівлі обладнання філією «Енергоатому».

10 Серпня 2026

У родини голови Госпсуду Києва знайшовся будинок під Києвом, квартири на Печерську і новенький Prado

13 Серпня 2026

МИ ВІТЛИНУЛИ

Усі новини →

Ми вітаємо

Нацпол відкрив кримінальне провадження щодо працівника Міністерства внутрішніх справ України після розслідування Bihus.Info

15 Серпня 2026

Ми вітаємо

Юристи Bihus.Info допомогли зберегти 3,2 млн грн бюджетних коштів на закупівлях Луганської ОДА

10 Серпня 2026

НОВИНИ З НАГОРОДАМИ

Усі новини →

Нагороди

Команда Bihus.Info отримала відзнаку "Журналіст року" на премії УП

18 Грудня 2024

Нагороди

Команда Bihus.Info отримала міжнародну премію Free Media Awards 2024

17 Вересня 2024

Нагороди

Розслідування Bihus.Info про стеження з боку СБУ визнали кращим на Національному конкурсі журналістських розслідувань

13 Вересня 2024

bihus

Bihus.Info – незалежна команда журналістів і юристів-антикорупціонерів, які завдають змін.

Поштова адреса: 04123, м. Київ, вул. Світлицького, 35, оф. 108
Ідентифікатор медіа - R40-05808
Зв'язок з командою: post@bihus.info, +38 098 501 6589

Підписатися на розсилку

Введіть ваш email · Відправити

Ми у соц мережах

Facebook · exc-Twitter · YouTube · Instagram · Telegram

Bihus.Info © 2015 - 2026