Новини

На творчих хлібах: у 2017-му чиновники заробили на авторських правах понад 100 млн гривень (інфографіка)

Антон Столяров · 17 Травня 2018

Електронні декларації - це не лише тисячі квадратних метрів нерухомості та сотні картин, ікон і дорогих годинників. Часто в них можна зустріти десятки авторських прав, які приносять їх власникам непогані доходи. Рейтинг найуспішніших творчих і винахідливих чиновників підготували аналітики проекту "Декларації".

Справжнім "культурним олігархом" (до речі, це найменування він також запатентував) виявився "співачий ректор" і за сумісництвом народний депутат України Михайло Поплавський. У його декларації – 127 авторських прав на пісні, кліпи, прощальні концерти, напої, ректорську та професорську ковбасу. У 2017 році він навіть запатентував таку справу як окрошка. Загалом у минулому році Михайло Поплавський заробив за рахунок роялті (виплат власнику авторських прав) понад 26 млн гривень.

Понад 19 млн принесли авторські права срібному призерові нашого рейтингу – депутату Житомирської міськради Петру Рудю. Він – власник торгової марки "Руда", що є найбільшим українським виробником морозива.

34-ма патентами на промислові зразки та знаки для товарів і послуг володіє мер Кропивницького та власник компанії "Ягрань" Андрій Райкович. У 2017 році за рахунок роялті він заробив 18 млн гривень.

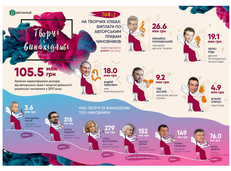

Понад 9 млн гривень роялті виплатила фармацевтична фірма "Дарниця" народному депутатові Гейбу Загорію. І замикає п'ятірку фіналістів мер Києва Віталій Кличко, якому його спортивний бренд приніс майже 5 млн гривень.

Також у списку творчих і винахідливих топ-чиновників можна побачити народних депутатів Володимира Мисика, Сергія Лещенка, Ольгу Богомолець, Оксану Білозір, Роману Семенчу та молодого письменника й за сумісництвом міністра внутрішніх справ Арсена Авакова.

Загалом у 2017 році виплати за користування авторськими правами та творча діяльність принесли українським чиновникам понад 105 млн гривень доходу.

Теги: Арсен Аваков, Віталій Кличко, декларації, роялті

Маєш, що додати? Додай! · Хочеш закинути нам тему? Закинь!

Підтримай проєкт!

Підтримай Bihus.Info, щоб задавати вам разом з нами

Підтримати

декларації

Проект "Декларації" - найбільша база декларацій українських чиновників, з адаптованим повнотекстовим пошуком та аналітичною системою. За кількістю відвідувань перевершує офіційний реєстр НАЗК.

НОВИНИ ПРОЕКТУ

Новини

Bihus.Info та НАЗК домовились про співпрацю у виявленні порушень в деклараціях чиновників і обміні інноваціями

27 Травня 2020

Новини

"Мануал D": Bihus.Info запускає великий відеокурс з пошуку за допомогою сайту "Декларації"

21 Травня 2020

Новини

Воркшоп від Bihus.Info та Руху Чесно на Суспільному

28 Листопада 2019

Новини

Follow the money: Bihus.Info інтегрували 3 українські бази даних до міжнародного сервісу для викривачів від OCCRP

20 Листопада 2019

Зв'язок з командою і пропозиції тем →

post@bihus.info

ЧИТАЙТЕ ТАКОЖ

Усі новини →

Новини

Поліція відкрила провадження щодо можливого зловживання владою посадовцями комунального підприємства на Хмельниччині

30 Липня 2026

Мій аналіз

ОГП відкрив два кримінальні провадження щодо нардепа Медяника після розслідування Bihus.Info

14 Серпня 2026

Новини

Прикольний кросовер за цілою молодю: як посадовці декларують авто за цінами, що подекуди у кілька разів нижчі за ринкові

9 Серпня 2026

НОВИНИ ПАРТНЕРІВ

MEDIABRAMA

Зелінський вперше за час президентства прибув до Сербії

Новобудова біля парку: що пропонують покупцям у чотирьох ...

Військові з України «розгромили» американську бронетанкову ...

Хто замість ТЦК має займатися мобілізацією в Україні: погляд ...

Будь як СБУ! Слідкуй за нами :)

Підписуйся на нашу розсилку – про наслідки розслідувань, життя поза кадром і добрі новини – найголовніше раз на місяць.

Введіть ваш email · Відправити

І не забудь підписатись на нас в соцмережах

YouTube · Telegram · Instagram · ex-Twitter · TikTok · Facebook

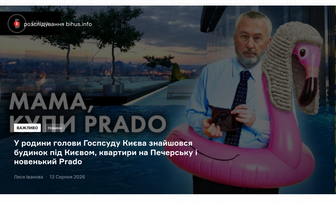

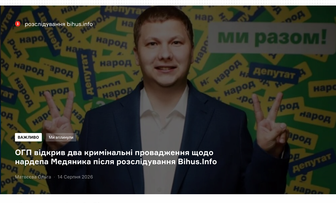

/home/bihus1/bihus.info/www/wp-content/themes/bihus/template-parts/front-page-part.php on line **78**
" class="bi-horizontal-ad__link">
Warning: Undefined array key "img" in **/home/bihus1/bihus.info/www/wp-content/themes/bihus/template-parts/front-page-part.php** on line **79**

НОВИНИ

Усі новини →

Мій аналіз

Нацпол відкрив кримінальне провадження щодо працівника Міністерства внутрішніх справ України після розслідування Bihus.Info

Слідче управління Нацполу перевірить можливе недостовірне декларування головного спеціаліста відділу організації та застосування безпілотної авіації Департаменту авіаційної безпеки Міністерства внутрішніх справ України Дмитра Сніцарука, дружина якого придбала автомобіль набагато нижче за його реальну вартість. Про це йшлося у розслідуванні Bihus.Info.

15 Серпня 2026

Мій аналіз

Юристи Bihus.Info допомогли зберегти 3,2 млн грн бюджетних коштів на закупівлях Луганської ОДА

Луганська облдержадміністрація розірвала договір на надання рекламних та маркетингових послуг на 3,2 мільйона гривень. Це сталося після звернення юристів проєкту «Тисни» (Bihus.Info).

10 Серпня 2026

Мій аналіз

ББЕ перевіряє можливу розтрату 9,3 млн грн під час закупівель «Енергоатому» після звернення юристів Bihus.Info

Юристи проєкту «Тисни» (Bihus.Info) домогтися відкриття кримінального провадження щодо можливої розтрати 9,3 млн грн під час закупівлі обладнання філією «Енергоатому».

10 Серпня 2026

У родини голови Госпсуду Києва знайшовся будинок під Києвом, квартири на Печерську і новенький Prado

13 Серпня 2026

МИ ВПЛИНУЛИ

Усі новини →

Мій аналіз

Нацпол відкрив кримінальне провадження щодо працівника Міністерства внутрішніх справ України після розслідування Bihus.Info

15 Серпня 2026

Мій аналіз

Юристи Bihus.Info допомогли зберегти 3,2 млн грн бюджетних коштів на закупівлях Луганської ОДА

10 Серпня 2026

НОВИНИ З НАГОРОДАМИ

Усі новини →

Нагороди

Команда Bihus.Info отримала відзнаку "Журналіст року" на премії УП

18 Грудня 2024

Нагороди

Команда Bihus.Info отримала міжнародну премію Free Media Awards 2024

17 Вересня 2024

Нагороди

Розслідування Bihus.Info про стеження з боку СБУ визнали кращим на Національному конкурсі журналістських розслідувань

12 Вересня 2024

bihus
Bihus.Info – незалежна команда журналістів і юристів-антикорупціонерів, які завдають змін.
Поштова адреса: 04123, м. Київ, вул. Світлицького, 35, оф. 108
Ідентифікатор медіа - R40-05808
Зв'язок з командою: post@bihus.info, +38 098 501 6589

Підписатися на розсилку

Введіть ваш email · Відправити

Ми у соц мережах

Facebook · ex-Twitter · YouTube · Instagram · Telegram

Bihus.Info © 2015 - 2026