Новини

# У кого «перехватить до получки»? Чиновники, хранящие деньги в долгах

bihus.Info · 10 Листопада 2016

**Проект «Народный НАЗК», проанализировав полный массив данных электронных деклараций за 2015-й год обнаружил, что из 26 млрд грн. наличных и безналичных сбережений – 2,4 млрд гривен хранится чиновниками у третьих лиц. Эта сумма сравнима со всеми накоплениями госслужащих и членов их семей на банковских счетах (6,9 млрд грн).**

Почти 10% всех собственных и семейных сбережений украинские чиновники хранят в формате средств, одолженных третьим лицам.

Проект «Народный НАЗК», проанализировав полный массив данных электронных деклараций за 2015-й год обнаружил, что из 26 млрд грн. наличных и безналичных сбережений – 2,4 млрд гривен хранится чиновниками у третьих лиц. Эта сумма сравнима со всеми накоплениями госслужащих и членов их семей на банковских счетах (6,9 млрд грн).

Самым щедрым декларантом оказался народный депутат **Юрий Деревянко**, одолживший брату Олегу более 10,5 миллионов долларов. Совсем немного отстает от него в доверчивости мэр Киева **Виталий Кличко** – у него в долгах записаны 6,5 миллионов евро и 700 тысяч долларов.

Свыше 210 миллионов гривен (в долларах и евро) должны заместителю министра энергетики **Игорю Дяденко**.

Практически поровну одолжили нардепы **Сергей Мартынюк** (Воля народу) и **Вадим Нестеренко** (БПТ) – свыше 140 миллионов гривен. В случае с Нестеренко, это гривенный эквивалент, поскольку средства нардеп одалживал в долларах США.

Во второй пятерке, с одолженными суммами от 50 до 100 миллионов гривен (в эквиваленте) попали: президент **Петр Порошенко**, нардепы **Александр Супрунюк**, **Глеб Загорий** и **Дмитрий Шпицов** и первый заместитель главы Запорожской области **Дмитрий Давтян**.

*Рейтинг составлен на основе гривневого эквивалента общего количества средств, хранящихся у третьих лиц. Гривневый эквивалент высчитывался на основе курса НБУ от 31.12.2015.*

Мапа, що додати? Дай!
Хочеш замкнути нам тему? Замкни!

## Зв'язок з командою і пропозиції тем →

post@bihus.info

ЧИТАЙТЕ ТАКОЖ
Усі новини →

Ми вітаємо
**НАЗК перевірив спосіб життя нардепа Андрія Мотовиловця після скандалу Bihus.Info**
28 Липня 2026

Новини
**Поліція визнала журналістку ЖАР.info потерпілою у кримінальному провадженні – після звернення юристів проекту Свої Люди**
3 Серпня 2026

Ми вітаємо
**Юристи Bihus.Info допомогли зберегти 3,2 млн грн бюджетних коштів на закупівлях Луганської ОДА**
10 Серпня 2026

НОВИНИ ПАРТНЕРІВ

MEDIABRAMA

**У Липецькій області РФ загострився дефіцит бензину**

**У росії назвали умову для можливого «замороження» війни з ...**

**Блогер Володимир Зелін мобілізувався до ЗСУ**

**Під землею в Києві готуються до ліквідації наметових ...**

## Будь як СБУ! Слідкуй за нами :)

Підписуйся на нашу розсилку – про наслідки розслідувань, життя поза кадром і добрі новини – найголовніше раз на місяць.

Введіть ваш email
Відправити

І не забудь підписатись на нас в соцмережах

YouTube · Telegram · Instagram · exc.Twitter · TikTok · Facebook

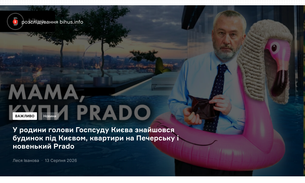


БАЛАКНЮ · Ми вітаємо
**У родини голови Госпуслуг Києва знайшовся будинок під Києвом, квартири на Печерську і новенький Prado**
Леся Іванова · 13 Серпня 2026

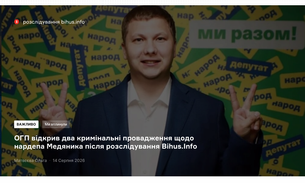


БАЛАКНЮ · Ми вітаємо
**ОГП відкрив два кримінальні провадження щодо нардепа Медяника після розслідування Bihus.Info**
Ярослава Сочка · 14 Серпня 2026

/home/bihus1/bihus.info/www/wp-content/themes/bihus/template-parts/front-page-part.php on line **78**
" class="hi-horizontal-sl__link">
**Warning**: Undefined array key "img" in **/home/bihus1/bihus.info/www/wp-content/themes/bihus/template-parts/front-page-part.php** on line **79**

НОВИНИ
Усі новини →

Ми вітаємо
## Нацпол відкрив кримінальне провадження щодо працівника Міністерства внутрішніх справ України після розслідування Bihus.Info

Слідче управління Нацполу перевірить можливе недостовірне декларування головного слідчого відділу організації та застосування безпілотної авіації Департаменту авіаційної безпеки Міністерства внутрішніх справ України Дмитра Сміщуєнка, дружина якого придбала автомобіль набагато нижче за його реальну вартість. Про це йшлося у розслідуванні Bihus.Info.

15 Серпня 2026

Ми вітаємо
## Юристи Bihus.Info допомогли зберегти 3,2 млн грн бюджетних коштів на закупівлях Луганської ОДА

Луганська облдержадміністрація розірвала договір на надання рекламних та маркетингових послуг на 3,2 мільйона гривень. Це сталося після звернення юристів проекту «Тихий» (Bihus.Info).

10 Серпня 2026

Ми вітаємо
## ББЕ перевіряє можливу розтрату 9,3 млн грн під час закупівель «Енергоатому» після звернення юристів Bihus.Info

Юристи проекту «Тихий» (Bihus.Info) домоглися відкриття кримінального провадження щодо можливої розтрати 9,3 млн грн під час закупівлі обладнання фірмою «Енергоатому».

10 Серпня 2026

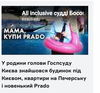


**У родини голови Госпуслуг Києва знайшовся будинок під Києвом, квартири на Печерську і новенький Prado**
13 Серпня 2026

МИ ВІТАЮЧИ ЛИ
Усі новини →

Ми вітаємо
**Нацпол відкрив кримінальне провадження щодо працівника Міністерства внутрішніх справ України після розслідування Bihus.Info**
15 Серпня 2026

Ми вітаємо
**Юристи Bihus.Info допомогли зберегти 3,2 млн грн бюджетних коштів на закупівлях Луганської ОДА**
10 Серпня 2026

НОВИНИ З НАГОРОДАМИ
Усі новини →

Нагороди
**Команда Bihus.Info отримала відзнаку "Журналіст року" на премії УП**
18 Грудня 2024

Нагороди
**Команда Bihus.Info отримала міжнародну премію Free Media Awards 2024**
17 Вересня 2024

Нагороди
**Розслідування Bihus.Info про стеження з боку СБУ визвали кращим на Національному конкурсі журналістських розслідувань**
12 Вересня 2024



bihus
Bihus.Info – незалежна команда журналістів і юристів-антикорупціонерів, які завдають знань.

**Поштова адреса:** 04123, м. Київ, вул. Світлицького, 35, оф. 108
**Ідентифікатор медіа** – R40-01868
**Зв'язок з командою:** post@bihus.info, +38 098 501 6589



Bihus.Info © 2015 - 2026