ВАЖЛИВО Блоги

“Центренерго” гальмує з модернізацією розбитої росіянами ТЕС за гроші європейців, щоб не втратити схеми на вугіллі

bihus.info · 11 Грудня 2025

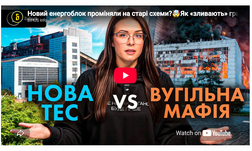

Шведський фонд Swedfund був готовий надати грант для модернізації одного з старих вугільних енергоблоків Трипільської ТЕС, яка сильно постраждала внаслідок російських атак, і перевести його на біопаливо. Але у “Центренерго” почали гальмувати переговори, а людину, яка їх вела, звільнили. Про це йдеться в сюжеті Bihus.Info.

Процесом займалася колишня експертка від Офісу підтримки реформ Ольга Євстігнєєва. Саме вона і консультувала “Центренерго”, і вела переговори зі шведським фондом, який готовий був надати гроші на розробку ТЕО (техніко-економічне обгрунтування) для побудови нового енергоблока на території Трипільської ТЕС.

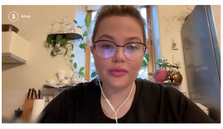

У “Центренерго” спершу погодились і підписалися на перший етап – розробку дорожньої карти декарбонізації (покрокова інструкція на певний період часу, яка показує поступовий перехід від вугілля на щось більш екологічне – ред.). Цей процес також мали оплатити європейці. За словами Євстігнєєвої, грант у розмірі 400 тисяч євро виконавцям цієї роботи погодилися надати у Європейському інвестиційному банку.

Після цього Євстігнєєва, бажаючи розпочати проект переходу від вугілля на екологічне біопаливо, звернулася до шведського фонду Swedfund, який вже фінансував подібні проекти в Україні. Фонд, свою чергою, був готовий підтримати цю фінансово. Але на цьому етапі “Центренерго” почало гальмувати процес, а саму Ольгу – звільнили. За словами Євстігнєєвої, “Центренерго” могло зупинятися через те, що їм невигідно чі переходити з вугілля на біопаливо, чі навіть модернізуватися для зменшення його споживання, щоб не втрачати попит на вугілля.

Певним підтвердженням цих тез може слугувати той факт, що “Центренерго” регулярно потрапляє в скандали, що пов'язані з закупівлею вугілля. Так, наприклад, в попередні роки, коли підприємство де-факто контролювалося структурами олігарха Ігоря Коломойського, компанії-“прокладки” купували вугілля дешево, перепродували його “Центренерго” з суттєвою націнкою. Втім, і після того, як держава зуміла найтрадиційніше вгамсти бізнесмена на компанії, нічого суттєво не змінилося. Раніше Bihus.Info розповідали, як у 2024-му “Центренерго” заплатило маловідомій фірмі понад 130 мільйонів гривень авансу за вугілля, яке в результаті так і не отримало. Тоді ж з'ясувалося, що подібні ситуації не в поодиноким і енергоугігант може віддавати сотні мільйонів не отримуючи вугілля взагалі або ж отримуючи його частково і вкрай низької якості.

Нагадаємо, що після так званого “Мінфіт-війну”, прем'єр-міністерка Юлія Свириденко заявила, що наглядові ради усіх компаній енергетичного сектору будуть перезавантажені. Відповідно, оновитися має і склад наглядової ради “Центренерго”, сформований декілька років тому з людей, що знаходились в орбіті Офісу президента.

Оновлено: ПАТ “Центренерго” та Європейський інвестиційний банк (EIB) у квітні 2026 року підписали грант технічної допомоги на 350 000 євро для розробки стратегії декарбонізації.

НОВИНИ

“Центренерго” злило фірмі-“прокладці” понад 130 млн за вугілля для ТЕС, яке так і не приїхало

ПАТ “Центренерго” видало примарній фірмі 132 млн грн передоплати за договором на постачання вугілля. Фірма не виконала зобов'язання – але і гроші не повернула. Про це йдеться в сюжеті Bihus.Info з посиланням на матеріали судових справ.

Теги: “Центренерго”, вугілля, Трипільська ТЕС

Маєш, що додати? Додай! · Хочеш закинути нам тему? Закинь!

Підтримай проект!

Підтримай Bihus.Info, щоб завдавати мін разом з нами

Підтримати

Блоги

Коротні (або не дуже) відео, в яких наші журналісти діляться думками про поточні події, законопроекти, рішення та інші актуальні теми.

НОВИНИ ПРОЕКТУ

Блоги
“Слуга” Камельчук внесрсне змаполуовав, намагаючись видати подарок Європою за парляментське відродження
6 Грудня 2025

Блоги
“Слуга” Камельчук попри заборону з'їздив в тур по Європі і пожнувався ним в Інстаграмі
27 Листопада 2025

Новини
“Центренерго” злило фірмі-“прокладці” понад 130 млн за вугілля для ТЕС, яке так і не приїхало
24 Листопада 2025

Блоги
Мережа обвіняників, яка підписала партнерство з “Динамо”, більше року працює “в норчу”
22 Листопада 2025

Зв'язок з командою і пропозиції тем →

post@bihus.info

ЧИТАЙТЕ ТАКОЖ · Усі новини →

НОВИНИ ПАРТНЕРІВ

MEDIABRAMA

Користувачі назвали найбільш дратівливі особливості iPhone

Хмара розповів, як Україна посилюватиме тиск на Росію

Міноборони РФ пригрозило Україні “заморожою” війну

Зерновий експорт України просів утричі від необхідного рівня

Будь як СБУ! Слідкуй за нами :)

Підписуйся на нашу розсилку – про наслідки розслідувань, життя поза кадром і добрі новини – найголовніше раз на місяць.

Введіть ваш email · Відправити

І не забудь підписатись на нас в соцмережах

YouTube · Telegram · Instagram · exc-Twitter · TikTok · Facebook

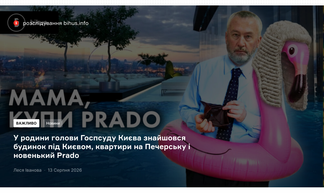

У родини голови Госпсуду Києва знайшовся будинок під Києвом, квартири на Печерську і новенький Prado
Лоск Іванчик · 13 Серпня 2026

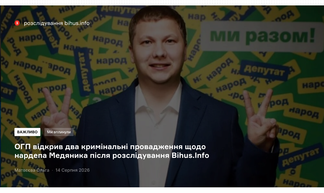

ВАЖЛИВО Ми вітаємо

ОГП відкрив два кримінальні провадження щодо нардепа Медяника після розслідування Bihus.Info
Лоск Іванчик · 14 Серпня 2026

/home/bihus1/bihus.info/www/wp-content/themes/bihus/template-parts/front-page-part.php on line **78**
" class="br-horizontal-ad__link">
Warning: Undefined array key "img" in **/home/bihus1/bihus.info/www/wp-content/themes/bihus/template-parts/front-page-part.php** on line **79**

НОВИНИ · Усі новини →

Ми вітаємо

Нацпол відкрив кримінальне провадження щодо працівника Міністерства внутрішніх справ України після розслідування Bihus.Info

Слідчі управління Нацполу перевірять можливе недостовірне декларування головного спеціаліста відділу організації та застосування безпілотної авіації Департаменту авіаційної безпеки Міністерства внутрішніх справ України Дмитра Сніцарука, дружина якого придбала автомобіль набагато нижче за його реальну вартість. Про це йшлося у розслідуванні Bihus.Info.

15 Серпня 2026

Ми вітаємо

Юристи Bihus.Info допомогли зберегти 3,2 млн грн бюджетних коштів на закупівлях Луганської ОДА

Луганська облдержадміністрація розірвала договір на надання рекламних та маркетингових послуг на 3,2 мільйона гривень. Це сталося після звернення юристів проекту «Тисни» (Bihus.Info).

10 Серпня 2026

Ми вітаємо

ББВ перевіряє можливу розтрату 9,3 млн грн під час закупівель «Енергоатому» після звернення юристів Bihus.Info

Юристи проекту «Тисни» (Bihus.Info) домогтися відкриття кримінального провадження щодо можливої розтрати 9,3 млн грн під час закупівлі обладнання фірмою «Енергоатому».

10 Серпня 2026

У родини голови Госпсуду Києва знайшовся будинок під Києвом, квартири на Печерську і новенький Prado
13 Серпня 2026

МИ ВІТАЮЧИ · Усі новини →

Ми вітаємо
Нацпол відкрив кримінальне провадження щодо працівника Міністерства внутрішніх справ України після розслідування Bihus.Info
15 Серпня 2026

Ми вітаємо
Юристи Bihus.Info допомогли зберегти 3,2 млн грн бюджетних коштів на закупівлях Луганської ОДА
10 Серпня 2026

НОВИНИ З НАГОРОДАМИ · Усі новини →

Нагороди
Команда Bihus.Info отримала відзнаку “Журналіст року” на премії УП
18 Грудня 2024

Нагороди
Команда Bihus.Info отримала німецьку премію Free Media Awards 2024
17 Вересня 2024

Нагороди
Розслідування Bihus.Info про стеження з боку СБУ визнали кращим на номінальному конкурсі журналістських розслідувань
12 Вересня 2024

ПРОЕКТИ · Перейти до усіх проектів →

тисни · свої люди · розслідування bihus.info

bihus

Bihus.Info – незалежна команда журналістів і юристів-антикорупціонїків, які заддають змін.

Підписатися на розсилку

Введіть ваш email · Відправити

Поштова адреса: 04123, м. Київ, вул. Світлицького, 35, оф. 108
Ідентифікатор медіа – R40-05808
Зв'язок з командою: post@bihus.info, +38 098 501 6589

Ми у соц мережах

Facebook · exc-Twitter · YouTube · Instagram · Telegram

Bihus.Info © 2015 - 2026