Новини

Недосконалість технічної організації онлайн-голосування

Денис Бігус · 2 Листопада 2015

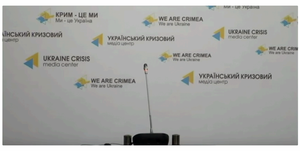

Тема: «Недосконалість технічної організації онлайн-голосування, що відкриває можливість для маніпуляцій результатами» Денис Бігус, журналіст програми «Наші гроші» Віталій Шабунін, голова правління Центру протидії корупції Дмитро Чаплинський, проект «Гарна Хата»

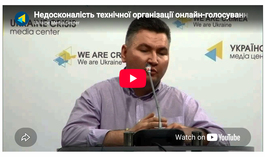

Теги: Артем Ситник, Віталій Шабунін, Денис Бігус, Дмитро Чаплинський, Національне антикорупційне бюро України

Маєш, що додати? Додай! Хочеш закинути нам тему? Закинь!

Підтримай проєкт!

Підтримай Bihus.Info, щоб завдавати змін разом з нами

Підтримати

до чорта різного

НОВИНИ ПРОЄКТУ

Блоги

Денис Бігус: Мацрада не замовляла розслідування про канал «112 Україна»

31 Січня 2017

Блоги

Справжній результат е-декларування зможемо побачити через 5 років, — Д. Бігус

31 Жовтня 2016

Новини

Директор департаменту соцполітики КМДА віддав «своїм» фірмам 6 млн «інвалідних грошей»

8 Травня 2016

Новини

Звіт діяльності Громадської ради з питань люстрації при Міністерстві юстиції

5 Лютого 2016

Зв'язок з командою і пропозиції тем →

post@bihus.info

ЧИТАЙТЕ ТАКОЖ

Усі новини →

Новини

У родини голови Госпсуду Києва знайшовся будинок під Києвом, квартир на Печерську і новенький Prado

13 Серпня 2026

Ми впливнули

Нацпол відкрив кримінальне провадження щодо Українського місного голови, після розслідування Bihus.Info

6 Серпня 2026

Новини

Поліція відкрила провадження щодо можливого зловживання владою посадовцями комунального підприємства на Хмельниччині

30 Липня 2026

НОВИНИ ПАРТНЕРІВ

MEDIABRAMA

Ватикан оприлюднив програму апостольського візиту Папи Лева ...

Війна в "природному раю". Як Крим перестав бути "безпечним ...

У Вишневому на Київщині знищено будинки на п'яти вулицях

Британія відповіла на погрози Путіна щодо «дзеркальної ..

Будь як СБУ! Слідкуй за нами :)

Підписуйся на нашу розсилку – про наслідки розслідувань, життя поза кадром і добрі новини – найголовніше раз на місяць.

Введіть ваш email | Відправити

І не забудь підписатись на нас в соцмережах

YouTube | Telegram
Instagram | exc-Twitter
TikTok | Facebook

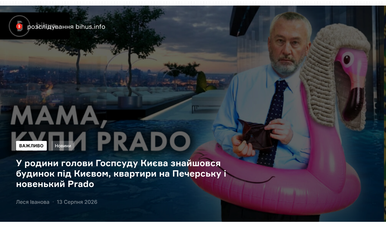

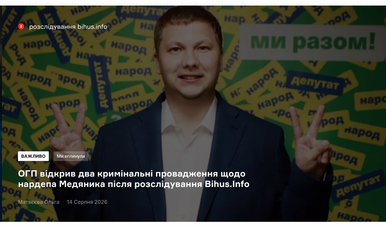

/home/bihus1/bihus.info/www/wp-content/themes/bihus/template-parts/front-page-part.php on line **78**
" class="bi-horizontal-ad__link">
Warning: Undefined array key "img" in **/home/bihus1/bihus.info/www/wp-content/themes/bihus/template-parts/front-page-part.php** on line **79**

НОВИНИ

Усі новини →

Ми впливнули

Нацпол відкрив кримінальне провадження щодо працівника Міністерства внутрішніх справ України після розслідування Bihus.Info

Слідче управління Нацполу перевірить можливе недостовірне декларування головного спеціаліста відділу організації та застосування безпілотної авіації Департаменту авіаційної безпеки Міністерства внутрішніх справ України Дмитра Сніцарука, дружина якого придбала автомобіль набагато нижче за його реальну вартість. Про це йшлося у розслідуванні Bihus.Info.

15 Серпня 2026

Ми впливнули

Юристи Bihus.Info допомогли зберегти 3,2 млн грн бюджетних коштів на закупівлях Луганської ОДА

Луганська облдержадміністрація розірвала договір на надання рекламних та маркетингових послуг на 3,2 мільйона гривень. Це сталося після звернення юристів проєкту «Тиски» (Bihus.Info).

10 Серпня 2026

Ми впливнули

ББЕ перевіряє можливу розтрату 9,3 млн грн під час закупівель «Енергоатому» після звернення юристів Bihus.Info

Юристи проєкту «Тиски» (Bihus.Info) домоглися відкриття кримінального провадження щодо можливої розтрати 9,3 млн грн під час закупівлі обладнання філією «Енергоатому».

10 Серпня 2026

У родини голови Госпсуду Києва знайшовся будинок під Києвом, квартири на Печерську і новенький Prado

13 Серпня 2026

МИ ВПЛИНУЛИ

Усі новини →

Ми впливнули

Нацпол відкрив кримінальне провадження щодо працівника Міністерства внутрішніх справ України після розслідування Bihus.Info

15 Серпня 2026

Ми впливнули

Юристи Bihus.Info допомогли зберегти 3,2 млн грн бюджетних коштів на закупівлях Луганської ОДА

10 Серпня 2026

НОВИНИ З НАГОРОДАМИ

Усі новини →

Нагороди

Команда Bihus.Info отримала відзнаку "Журналіст року" на премії УП

18 Грудня 2024

Нагороди

Команда Bihus.Info отримала міжнародну премію Free Media Awards 2024

17 Вересня 2024

Нагороди

Розслідування Bihus.Info про стеження з боку СБУ визнали кращим на Національному конкурсі журналістських розслідувань

12 Вересня 2024

ПРОЄКТИ

Перейти до усіх проєктів →

тиски
свої люди
розслідування bihus.info

bihus

Bihus.Info – незалежна команда журналістів і юристів-антикорупціонерів, які завдають змін.

Поштова адреса: 04123, м. Київ, вул. Світлицького, 35, оф. 108
Ідентифікатор медіа – R40-05808
Зв'язок з командою: post@bihus.info, +38 098 501 6589

Підписатися на розсилку

Введіть ваш email | Відправити

Ми у соц мережах

Facebook · exc-Twitter · YouTube · Instagram · Telegram

Bihus.Info © 2015 - 2026