Отримуй важливі сповіщення від нас!
Натисни на значок дзвіночка, щоб дозволити отримання повідомлень.

ВІЙНА В УКРАЇНІ

СУМАРНІ ОРІЄНТОВНІ ВТРАТИ ПРОТИВНИКА НА 1636 ДЕНЬ.

1468760 +1440 ОСОБОВИЙ СКЛАД	12272 +2 ТАНКИ
25155 +4 БОЙОВІ БРОНЬОВАНІ МАШИНИ	48100 +93 АРТИЛЕРІЙСЬКІ СИСТЕМИ
2037 +3 РЕАКТИВНІ СИСТЕМИ ЗАЛПОВОГО ВОГНЮ	1572 +2 СИСТЕМИ ПРОТИПОВІТРЯНОЇ ОБОРОНИ
439 ЛІТАКИ	354 ГЕЛІКОПТЕРИ
135448 +997 АВТОМОБІЛЬНА ТЕХНІКА ТА ЦИСТЕРНИ	35 ВІЙСЬКОВІ КОРАБЛІ ТА КАТЕРИ
465497 +3993 БЕЗПІЛОТНІ ЛІТАЛЬНІ АПАРАТИ	5010 +3 КРИЛАТІ РАКЕТИ

За даними Генерального штабу ЗСУ

ОЛЬГА ВАСИЛЕВСЬКА-СМАГЛЮК, ДЕПУТАТКА ВР ВІД СЛУГИ НАРОДУ:

«У нас 4,5 млн вакансій. Людина яка хоче працювати — знайде роботу. Я проти виплати 6500 грн людям, які втратили роботу через удари рф»

ДОКЛАДНІШЕ

Ціни на пальне у мережевих АЗС України

Image

ОНОВЛЕНО СТАНОМ НА 14.08.2026

	A95+	A95	ДП	ГАЗ
KLO	84.3	79.9	93.9	43.5
SOCAR	88.4	85.4	95.9	43.47
WOG	85.9	83.5	94.8	44.5
БРСМ-Нафта	-	78.04	90.08	41.42
OKKO	85.9	82.9	93.9	43.9
Укрнафта	71.99	68.99	73.99	41.99

Більше про ціни на пальне

10:37

Майже 1 мільярд збитків – депутат із Закарпаття може бути причетний до незаконного видобутку копалин

Прокуратура викрила схему видобутку андезиту під Ужгородом, збитки держави сягнули майже мільярда гривень.

Юлія Дідон, РЕДАКТОР
Ярослав Коджушко, РЕДАКТОР

22

Схема видобутку копалин на Закарпатті - підозра депутату

На Закарпатті правоохоронці викрили схему незаконного видобутку андезиту на родовищі під Ужгородом, унаслідок якої державі завдано збитків майже на мільярд гривень. Підозру в справі отримав організатор схеми, а також три її учасники - керівник підприємства, головний інженер і директор компанії, яка реалізовувала видобуту породу. Одному з підозрюваних повідомлення про підозру вручили просто на кордоні під час спроби виїхати з України.

Про деталі розслідування повідомив у своєму Telegram-каналі генеральний прокурор Руслан Кравченко. За його словами, у 2024 році товариство отримало дозвіл лише на геологічне вивчення та дослідно-промислову розробку ділянки площею 59 гектарів, проте фактично почало промисловий видобуток.

> *"Для роботи кар'єру знищили близько 10 га лісу, а землі лісфонду самовільно використали для прокладання 2,6 км ліній електропередач та 52 опор під них", - написав Руслан Кравченко у своєму Telegram-каналі.*

Схема

Підозру в справі отримав організатор схеми, а також три її учасники

За даними слідства, породу видобували вибуховим способом без обов'язкової оцінки впливу на довкілля, і таких фактів буровибухових робіт зафіксовано щонайменше 13. Загалом незаконно видобули близько 417 тисяч кубометрів корисних копалин. Порушення виявили і на етапі збуту: за податковою звітністю продали понад 774 тисячі тонн андезиту, а ще 353 тисячі тонн необлікованої продукції вартістю близько 247 млн грн, за версією слідства, реалізовували за готівку.

Підозрюваними у справі, за даними джерела Української правди, стали співзасновник ТОВ "КобальтумРесурсЕкспорт" депутат Закарпатської облради Михайло Лаба, засновник та директор цього товариства Володимир Андрющенко, головний інженер підприємства Олександр Клин, а також директор ТОВ "БудТрейдінг" Сергій Петрук, якому підозру вручили на кордоні при спробі виїхати з країни.

> *"За висновками судових експертиз загальні збитки державі склали понад 949,8 млн грн", - зазначив Руслан Кравченко, генеральний прокурор України.*

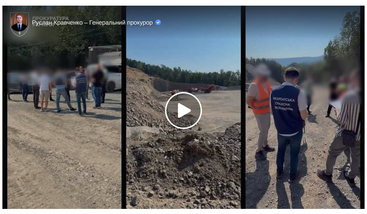

Прокуратура вимагає застав і арешту для фігурантів

Залежно від ролі у схемі, підозрюваним інкриміновано незаконне видобування корисних копалин, що спричинило тяжкі наслідки, а також легалізацію доходів, одержаних злочинним шляхом. Наразі вирішується питання про запобіжні заходи: трьом фігурантам - депутату обласної ради, директору кар'єру та директору компанії-збутовика - прокуратура скерувала до суду клопотання про тримання під вартою з альтернативою застави у 100 млн грн кожному, а для головного інженера просять арешт із альтернативою застави у 10 млн грн.

Кравченко також звернув увагу на те, що під час розслідування правоохоронці зафіксували розмови учасників схеми про продовження користування Ділянкою попри позови прокуратури, а також згадки про Тимчасову слідчу комісію Верховної Ради, яка займається ситуацією довкола родовища.

> *"Механізм ТСК і надалі має залишатися інструментом встановлення істини, а не ставати прикриттям для підприємства, чия діяльність завдала державі майже мільярдних збитків", - наголосив Руслан Кравченко.*

Раніше Інформатор повідомляв, що НАБУ повідомило нові деталі підозри нардепу Тищенку - слідство встановило факти отримання хабарів від розшукуваного бізнесмена. Також ми писали, що ВАКС відправив депутата Полтавської міськради Бражника під варту у справі про мільйонні хабарі на ремонтах об'єктів ЖКГ.

СЛІДКУЙТЕ ЗА НАМИ У TELEGRAM

Image

Оперативні новини та разбори: Україна, світ, війна

ПІДПИСАТИСЯ

ЗАРАЗ ЧИТАЮТЬ НА ІНФОРМАТОРІ

У monobank сплатити за IBAN можна за допомогою фото

На День Незалежності українців закликали уникати масових скупчень людей через загрозу атак РФ

ОСТАННІ НОВИНИ

11:11 У monobank сплатити за IBAN можна за допомогою фото

11:09 На День Незалежності українців закликали уникати масових скупчень людей через загрозу атак РФ

11:08 Журналісти помітили дивні фото судді Одеського апеляційного суду Кострицького

11:03 ЄС готує наймасштабніший пакет санкцій проти Росії – Каллас

10:59 КНУ ім. Шевченка переплатив за електроенергію 3,2 млрд грн. - прокуратура вимагає повернути гроші

10:54 Кім Чен Ин підтвердив поглиблення зв'язків із Путіним – Reuters

10:48 Мін'юст пояснив, як подружжю отримати свідоцтво на частку в спільному майні

10:47 На Одещині біля адмінбудівель готували серію терактів – СБУ затримала агентку ФСБ

10:37 Майже 1 мільярд збитків – депутат із Закарпаття може бути причетний до незаконного видобутку копалин

10:22 Іран оголосив винагороду за вбивство або полон американських військових – сума сягає $30 тисяч

10:21 РФ посилила атаки на об'єкти Нафтогазу – 13 ударів за тиждень, є серйозні руйнування та втрати…

10:06 Росія кинула напризволяще - Z-блогер заявив про масову втечу кримчан із півострова

БІЛЬШЕ НОВИН

СТИСЛО ПРО ГОЛОВНЕ
ЛИШЕ ОПЕРАТИВНІ НОВИНИ БЕЗ ЗАЙВОГО

Image

ПЕРЕГЛЯНУТИ

How your data is used
Your privacy preferences are important. That's why, based on legitimate interest, we and our partners only process and share limited data such as your device type and content interactions for advertising, research and service development purposes.
View partner list and manage privacy settings.

Отримуй важливі сповіщення від нас!
Натисни на значок дзвіночка, щоб дозволити отримання повідомлень.

можна за допомогою фото

українців закликали уникати масових скупчень людей через загрозу атак РФ

10:48
Мін'юст пояснив, як подружжю отримати свідоцтво на частку в спільному майні

10:47
На Одещині біля адинбудівель готували серію терактів – СБУ затримала агентку ФСБ

10:37
Майже 1 мільярд збитків – депутат із Закарпаття може бути причетний до незаконного видобутку копалин

10:22
Іран оголосив винагороду за вбивство або полон американських військовиків – сума сягає $30 тисяч

ЧИТАЙТЕ ТАКОЖ:

- У Києві екснардеп повірив у «перевірку СБУ» та віддав 31 800 доларів — деталі
- За 1400$ обіцяв видалити з бази ТЦК - в Одесі 20-річний хлопець придумав хитрий бізнес, але щось пішло не так

- Понад 70% українських прокурорів з інвалідністю провалили перевірку - діагнози не підтвердилися

22

ПРОКУРАТУРА | КРИМІНАЛ

© 2016-2026 Informator

How your data is used
Your privacy preferences are important. That's why, based on legitimate interest, we and our partners only process and share limited data such as your device type and content interactions for advertising, research and service development purposes.
View partner list and manage privacy settings.

Отримуй важливі сповіщення від нас!

Натисни на значок дзвіночка, щоб дозволити отримання повідомлень.

How your data is used

Your privacy preferences are important. That's why, based on legitimate interest, we and our partners only process and share limited data such as your device type and content interactions for advertising, research and service development purposes.

View partner list and manage privacy settings.