БУЛЬВАР

Кулеба розповів, як ФСБ контролює "срачі" серед українців

16 серпня, 23.54

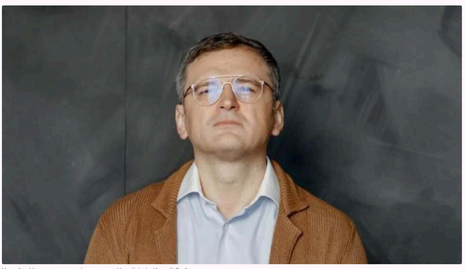

Кулеба: Нагадаю, що всі пишали в Україні від Ксенії Собчак
Фото: Дмитро Кулеба / Facebook

Ексміністр закордонних справ України Дмитро Кулеба в інтерв'ю головній редакторці інтернет-видання "ГОРДОН" Олесі Бацман зазначив, що цькування українцями одне одного вигідне країні-агресору РФ, оскільки суспільство замість того, щоб гуртуватися, піддається емоційним провокаціям.

Кулеба, зокрема, прокоментував скандал навколо української співачки Олі Полякової, яку спершу захейтили за виступ у Юрмалі (Латвія), а потім – за гучні заяви в інтерв'ю українській блогерці Раміні Есхакзай.

РЕКЛАМА

ЧИТАЙТЕ ТАКОЖ

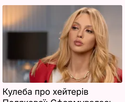

Кулеба про хейтерів Полякової: Сформувалась група "янголят", які вирішили забивати всіх камінням
16 серпня, 08.08 БУЛЬВАР

"Коли я дивлюся на Полякову, яка в Україні співає для українців, відрізала себе від російського ринку, переклала там свою творчість і перейшла на українську мову, – все! Що було до цього? Та ми були дуже різними людьми. І нагадаю, що всі тут пишали в Україні від Ксенії Собчак, яку я терпіти не можу. Це супердружка людина. Але хіба вереском не вирещала вся прогресивна молодь: "Боже, яка глибина. Боже, який талант, таке тільки в Москві". А тепер всі заделались ультрапатріотами й розказують, хто малорос і хто що зробив для України. Ось це мені зрезонувало", – зазначив Кулеба.

Він додав, що часто й сам стає об'єктом для хейту.

"Ти можеш витратити життя на те, щоб країна була незалежною, суверенною, українською, європейською. Потім ти щось один раз не то скажеш – ганьба, відписка, чому він не вибачається, розчарування. Якби тільки зі мною було, я б мовчав. Пишуть: "Давайте покатаємо їх на "шакалячому експресі". Та я вам скажу – вас ФСБ катає на "шакалячому експресі", як катало в 1917–1919 роках, – сказав Кулеба. – Писали, що гірший за більшовика з гвинтівкою це більшовик із кіноапаратом, бо російська більшовитська пропаганда розклала суспільство. Ну, ми ж про це не думаємо, тому що це не так весело, як катати когось на "шакалячому експресі".

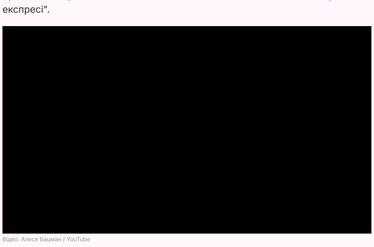

Відео: Алеся Бацман / YouTube

Автор
Галина Гришина

Поділитися

скандал | хейтери | ФСБ | Дмитро Кулеба | Ольга Полякова

РЕКЛАМА

Зручний, безпечний та стильний чайник від Xiaomi.

Сукні на будь-який смак! Найкращі ціни та вибір на Rozetka

Лікарі нетрадиційної медицини. Безкоштовна консультація по Viber

МАТЕРІАЛИ ЗА ТЕМОЮ

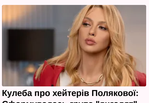

Кулеба про хейтерів Полякової: Сформувалась група "янголят", які вирішили забивати всіх камінням
16 серпня, 08.08 БУЛЬВАР

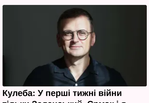

Кулеба: У перші тижні війни тільки Зеленський, Єрмак і я знали, що нам гайки
15 серпня, 23.04 ВІЙНА В УКРАЇНІ

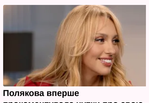

Полякова вперше прокоментувала чутки про свою політичну кар'єру
15 серпня, 18.08 БУЛЬВАР

БУЛЬВАР

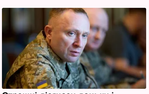

Страшні діагнози доньки і сталеві нерви коханої. Найцікавіші факти про Драпатого
16 серпня, 15.15 СУСПІЛЬСТВО

"Це щось новеньке". Рецепт капусти без стерилізації, яку не соромно поставити на святковий стіл
16 серпня, 13.01 БУЛЬВАР

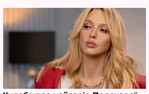

Кулеба про хейтерів Полякової: Сформувалась група "янголят", які вирішили забивати всіх камінням
16 серпня, 08.08 БУЛЬВАР

НАЙПОПУЛЯРНІШЕ

1. 92-річний російський пропагандист Познер таємно позбувається своєї нерухомості в Москві
63891

2. Додайте це до борошна – і вареники вийдуть ніжними і пухкими. Найкращий рецепт тіста без яєць і молока
31560

3. "Ніхто не зможе забрати моє море". Зеленський – про мрії, родину і силу обіймів
25749

4. Квашені помідори без оцту та маринаду – просто додайте сіль і залийте водою. Найкращий рецепт
23956

5. "Вона здорова, цицьката, із ногами товстими". Полякова після сварки звернулася до Камалії
12872

РЕКЛАМА

СВІЖІ НОВИНИ

"Місто на хвилі". Фотограф Ревуцький показав справжнє життя прифронтового Миколаєва
17 серпня, 00.18

Кулеба розповів, як ФСБ контролює "срачі" серед українців
16 серпня, 23.54

Страшні діагнози доньки і сталеві нерви коханої. Найцікавіші факти про Драпатого
16 серпня, 15.15

"Це щось новеньке". Рецепт капусти без стерилізації, яку не соромно поставити на святковий стіл
16 серпня, 13.01

Кулеба про хейтерів Полякової: Сформувалась група "янголят", які вирішили забивати всіх камінням
16 серпня, 08.08

На лобі у Путіна з'явився тризуб. У мережі припустили роботу українських спецслужб. Відео
16 серпня, 07.07

Кулеба: У перші тижні війни тільки Зеленський, Єрмак і я знали, що нам гайки
15 серпня, 23.04

Полякова вперше прокоментувала чутки про свою політичну кар'єру
15 серпня, 18.08

Холоденко розповіла про гучну сварку з Поляковою: Вона на мене кричала
15 серпня, 14.55

Нікітюк "підпалила" мережу зухвалим fashion-образом. Пікантні фото 38-річної зірки
15 серпня, 10.53

Більше новин

БЛОГИ

Вадим Крищенко
У Москві Садовникив обладнав помешкання з портретом Шевченка. Повернулась із Сибіру мати-"бандерівка"

Юрій Рибчинський
Про цінність культури згадують лише тоді, коли її стовпи – у могилах

Олена Курбанова
Ні в кого так сильно не вірю, як у свою країну. Тому й народжувати буду тут

Ганна Маляр
Це комплекс Путіна – бути "затребуваним самцем". Для фюрера створюють міфи про коханок. Зараз, напередодні виборів, нові чутки, нова нібито пасія

Олександр Ягольник
100 млн грн, чесно зароблених українським шоу-бізнесом у 2021 році, осіли у чиновницьких кишенях

Більше свіжих блогів

© 2026. Всі права захищені Designed by Kiseleu

Всі матеріали, які розміщені на цьому сайті з посиланням на агентство "Інтерфакс-Україна", не підлягають подальшому відтворенню та/або розповсюдженню в будь-якій формі, крім як з письмового дозволу.

Усі опубліковані фотоматеріали Depositphotos.ua не підлягають подальшому відтворенню та/або розповсюдженню в будь-якій формі без письмового дозволу компанії.

Матеріали, позначені піктограмами PR, "Інновація", "Думка", "Персона", "Актуально", "Вибори" та "Вплив", публікуються на правах реклами.

Комерційні матеріали можуть розміщуватися у розділі "Пресрелізи". У випадках суспільної значущості публікація в цьому розділі допускається і на безоплатній основі.

Вебсайт "Інтернет-видання "ГОРДОН", ідентифікатор в Реєстрі суб'єктів у сфері медіа: R40-05269

вул. Професора Підвисоцького, 6-В, м. Київ, Україна, 01103

Призначено для осіб, старших за 21 рік