БУЛЬВАР

Кулеба про хейтерів Полякової: Сформувалась група "янголят", які вирішили забивати всіх камінням

16 серпня, 08:08 Этот материал также можно прочитать на русском

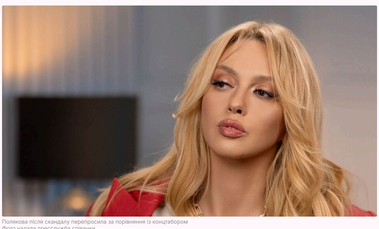

Полякова після скандалу перепросила за порівняння із концтабором
Фото надала прес-служба співачки

Ексміністр закордонних справ України Дмитро Кулеба в інтерв'ю головній редакторці інтернет-видання "ГОРДОН" Олесі Бацман прокоментував скандал, який розгорівся в українському сегменті соцмереж після нового інтерв'ю української співачки Олі Полякової.

Що сталося

РЕКЛАМА

Полякова спершу опинилася в епіцентрі скандалу після того, як виступила на міжнародному музичному фестивалі в Юрмалі (Латвія). На тлі цього вона дала інтерв'ю українській блогерці Рамині Есхакзай. Під час розмови артистка емоційно висловилася про хейт в українському сегменті соцмереж. Під час спілкування Есхакзай зізналася, що стримує себе від реакцій на ті чи інші резонансні події, оскільки остерігається хейту. Її зізнання обурило співачку.

"Ми що, у концтаборі? Ми що, у таборі для політв'язнів? Що це робиться? Чому весь час хтось хоче якихось вибачень від нас, щоб ми ходили й казали: "Ой, я дійсно дуже сильно там не подивився, не дізнався"? А вони тобі кажуть: "Ти повинна дивитися", – зазначила артистка.

"Я вже не ставлю лайки – просто заходжу, дивлюся", – зізналася блогерка.

"А я тобі розкажу, до чого це призведе – скоро ми всі будемо налякані, залякані миші, які сидять по своїх норах і бояться висунути язик чи навіть носа. І твою рідну людину або когось будуть пакувати на вулиці, а ти будеш проходити повз, щоб, йолки-палки, тебе..." – продовжила співачка.

ЧИТАЙТЕ ТАКОЖ

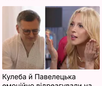

Кулеба й Павелецька емоційно відреагували на гучну заяву Полякової
13 серпня, 17:29 БУЛЬВАР

У відповідь Есхакзай запевнила, що так не буде і що сама вона на власні очі такого не бачила ніколи.

"Ти не бачила, а я бачила купу відео. А ти розумієш, що це означає? Будь-яку людину зараз можна викрасти на вулиці, і ніхто не заступиться, тому що всі думають: "А це ТЦК чи це не ТЦК? А це нормально чи ненормально?" У людей розмилося поняття "добре" й "погано", – додала Полякова. – Деякі люди кажуть, що я розмиваю кордони, виступаючи на фестивалі Лайвм, а ту ж розмиваємо кордони людяності. Тому що якщо ми побачимо всі ці відео, на яких б'ють ногами людей, зашторюють у машини, і як люди, які просто проходять повз, навіть туди не дивляться, навіть не заступаються..."

Після критики в мережі Полякова вибачилася за те, що порівняла Україну із концтабором.

Коментар Кулеби

"Одразу скажу: я не є прихильником творчості Олі Полякової в тому плані, що не слухаю її пісні. Але я розумію одну дуже важливу річ – такі музичні проєкти, як Оля Полякова, створили масову українську попкультуру. І коли вони її створили, ця масова українська попкультура витіснила російську масову попкультуру з українського ринку, – зазначив він. – Шлях цей був, звісно, непростим. І коли я чую звинувачення, що вона виступала в Москві, у мене одне запитання: "А хіба мільйони українців не дивилися ті концерти?" Вибачте! Мені ця ситуація з нею нагадує притчу з Біблії про блудницю, яку забивають камінням, і Ісус каже: "Хто без гріха – перший киньте в неї камінь".

Кулеба також іронічно висловився про хейтерів.

"Просто країна святих! У нас сформувалася якась група "янголят", які вирішили мочити всіх і забивати камінням, на кому є гріх" – зауважив він.

За словами Кулеби, творчість Полякової зіграла важливу роль у формуванні української культури.

"Такі, як Полякова, виконали фундаментально важливу функцію. Вони дали простому громадянину України, якому не потрібна глибоконітелектуальна музична творчість – йому просто потрібне "гоцаца", зроблене в Україні. І вони це дали, витіснивши звідси Колю Баскова й компанію. Чому ніхто не говорить про цю суперважливу функцію, яку вони виконали?" – сказав він.

При цьому Кулеба підкреслив, що категорично не згоден зі співачкою в тому, що вона порівняла Україну із концтабором.

"Але вона сказала інше важливе, що в мене зрезонувало: у суспільстві сформувався прошарок, який вимагає, щоб перед ним усі вибачалися. І вимагає цього від людей, які щось роблять для своєї країни", – підсумував він.

Відео: Олеся Бацман / YouTube

Автор
Олеся Бацман

Поділитися

скандал війна Росії проти України хейтери Ольга Полякова Дмитро Кулеба

РЕКЛАМА

У вас болять суглоби? Припиніть їсти ці продукти

Ціни кипіть! Обирай свій чайник на Rozetka

Лікарі нетрадиційної медицини. Безкоштовна консультація по Viber

МАТЕРІАЛИ ЗА ТЕМОЮ

Полякова вперше прокоментувала чутки про свою політичну кар'єру
15 серпня, 18:08 БУЛЬВАР

ГОРДОН

План Путіна, дві проблеми України, боротьба з хейтом, правда про Полякову. Інтерв'ю Бацман із Кулебою. Відео
16 серпня, 18:00 ПОЛІТИКА

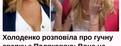

Холоденко розповіла про гучну сварку з Поляковою: Вона на мене кричала
15 серпня, 14:55 БУЛЬВАР

БУЛЬВАР

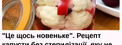

"Це щось новеньке". Рецепт капусти без стерилізації, яку не соромно поставити на святковий стіл
13 серпня, 13:01 БУЛЬВАР

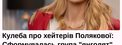

Кулеба про хейтерів Полякової: Сформувалась група "янголят", які вирішили забивати всіх камінням
16 серпня, 08:08 БУЛЬВАР

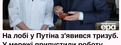

ГОРДОН

На лобі у Путіна з'явився тризуб. У мережі припустили роботу українських спецслужб. Відео
16 серпня, 07:07 БУЛЬВАР

НАЙПОПУЛЯРНІШЕ

1. 92-річний російський пропагандист Познер таємно позбувається своєї нерухомості в Москві
   46042
2. Кулеба й Павелецька емоційно відреагували на гучну заяву Полякової
   43574
3. Що робити цивільним, коли в місті атакує FPV-дрон. Військові дали поради, які можуть урятувати життя
   32402
4. Додайте це до борошна – і вареники вийдуть ніжними і пухкими. Найкращий рецепт тіста без яєць і молока
   30756
5. "Готую все літо". Найсмачніший салат з огірків за 10 хвилин – усе змішати і готово
   27986

РЕКЛАМА

СВІЖІ НОВИНИ

"Це щось новеньке". Рецепт капусти без стерилізації, яку не соромно поставити на святковий стіл
16 серпня, 13:01

Кулеба про хейтерів Полякової: Сформувалась група "янголят", які вирішили забивати всіх камінням
16 серпня, 08:08

На лобі у Путіна з'явився тризуб. У мережі припустили роботу українських спецслужб. Відео
16 серпня, 07:07

Кулеба: У перші тижні війни тільки Зеленський, Єрмак і я знали, що нам гайки
15 серпня, 23:04

Полякова вперше прокоментувала чутки про свою політичну кар'єру
15 серпня, 18:08

Холоденко розповіла про гучну сварку з Поляковою: Вона на мене кричала
15 серпня, 14:55

Ніктюк "підпалила" мережу зухвалим fashion-образом. Пікантні фото 38-річної зірки
15 серпня, 10:53

Омаргалієва в ефектному бікіні похвалилася бездоганною фігурою. Фото
15 серпня, 10:22

Кавшені помідори без оцту та маринаду – просто додайте сіль і залийте водою. Найкращий рецепт
15 серпня, 08:15

"Батьки подарували, щоб мене не зурочили в уряді". Міністерка культури Бережна показала свій оберіг
14 серпня, 23:10

Більше новин

БЛОГИ

Вадим Крищенко
У Москві євдокимов обладнав помешкання з портретом Шевченка. Повернулась із Сибіру мати-"бандерівка".

Юрій Рябчинський
Про цінність культури згадують лише тоді, коли її стовпи – у могилах

Олена Курбанова
Я в кого так сильно не вірю, як у свою країну. Тому й народжувати буду тут

Ганна Маляр
Це комплекс Путіна – бути "затребуваним самцем". Для фюрера стверженість міфи про кохання. Зараз, напередодні виборів, нові чутки, мова нібито пасів

Олександр Ягольник
100 млн грн, чесно зароблених українським шоу-бізнесом у 2021 році, осіли у чиновницьких кишенях

Більше свіжих блогів

© 2026. Всі права захищені Designed by Kiselev

Всі матеріали, які розміщені на цьому сайті з посиланням на агентство "Інтерфакс-Україна", не підлягають подальшому відтворенню та/або розповсюдженню в будь-якій формі, крім як з письмового дозволу.

Усі опубліковані фотоматеріали Depositphotos.ua не підлягають подальшому відтворенню та/або розповсюдженню в будь-якій формі без письмового дозволу компанії.

Матеріали, позначені піктограмами PR, "Інновації", "Думки", "Персона", "Актуально", "Вибори" та "Влада", публікуються на правах реклами.

Комерційні матеріали можуть розміщуватися у розділі "Просрепліз". У випадках суспільної значущості публікацій в цьому розділі допускається і на безоплатній основі.

Вебсайт "Інтернет-видання "ГОРДОН", ідентифікатор в Реєстрі суб'єктів у сфері медіа: R40-05269

вул. Професора Підвисоцького, 6-В, м. Київ, Україна, 01103

Призначено для осіб, старших за 21 рік