БУЛЬВАР

Кулеба про хейтерів Полякової: Сформувалась група "янголят", які вирішили забивати всіх камінням

16 серпня, 08:08

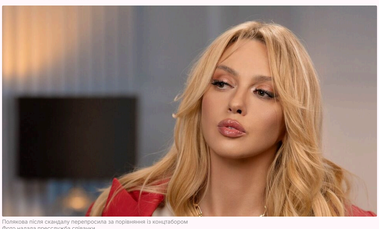

Полякова після скандалу перепросила за порівняння із концтабором
Фото надала прес-служба співачки

Ексміністр закордонних справ України Дмитро Кулеба в інтерв'ю головній редакторці інтернет-видання "ГОРДОН" Олесі Бацман прокоментував скандал, який розгорівся в українському сегменті соцмереж після нового інтерв'ю української співачки Олі Полякової.

Що сталося

РЕКЛАМА

Полякова спершу опинилася в епіцентрі скандалу після того, як виступила на міжнародному музичному фестивалі в Юрмалі (Латвія). На тлі цього вона дала інтерв'ю українській блогерці Рамілі Есхакзай. Під час розмови артистка емоційно висловилася про хейт в українському сегменті соцмереж. Під час спілкування Есхакзай зізналася, що стримує себе від реакцій на ті чи інші резонансні події, оскільки остерігається хейту. Її зізнання обурило співачку.

"Ми що – у концтаборі? Ми що, у таборі для політв'язнів? Що це робиться? Чому весь час хтось хоче якихось вибачень від нас, щоб ми ходили й казали: "Ой, я дійсно дуже сильно там не подивився, не дізнався"? А вони тобі кажуть: "Ти повинна дивитися", – зазначила артистка.

"Я вже не ставлю лайки – просто заходжу, дивлюся", – зізналася блогерка.

"А я тобі розкажу, до чого це призведе – скоро ми всі будемо налякані, залякані миші, які сидять по своїх норах і бояться висунути язик чи навіть носа. І твою рідну людину або когось будуть пакувати на вулиці, а ти будеш проходити повз, щоб, йолки-палки, тебе..." – продовжила співачка.

ЧИТАЙТЕ ТАКОЖ

Кулеба й Павелецька емоційно відреагували на гучну заяву Полякової
13 серпня, 17:29 БУЛЬВАР

У відповідь Есхакзай запевнила, що так не буде і що сама вона на власні очі такого не бачила ніколи.

"Ти не бачила, а я бачила купу відео. А ти розумієш, що це означає? Будь-яку людину зараз можна викрасти на вулиці, і ніхто не заступиться, тому що всі думають: "А це ТЦК чи це не ТЦК? А це нормально чи ненормально?" У людей розмилося поняття "добре" й "погано", – додала Полякова. – Деякі люди кажуть, що я розмиваю кордони, виступаючи на фестивалі Лайвм, а ту ж ми розмиваємо кордони людяності. Тому що якщо ми побачимо всі ці відео, на яких б'ють ногами людей, зашторкують у машини, і як люди, які просто проходять повз, навіть туди не дивляться, навіть не заступаються".

Після критики в мережі Полякова вибачилася за те, що порівняла Україну із концтабором.

Коментар Кулеби

"Одразу скажу: я не є прихильником творчості Олі Полякової в тому плані, що не слухаю її пісні. Але я розумію одну дуже важливу річ – такі музичні проєкти, як Оля Полякова, створили масову українську попкультуру. І коли вони її створили, ця масова українська попкультура витіснила російську масову попкультуру з українського ринку, – зазначив він. – Шлях цей був, звісно, непростим. І коли я чую звинувачення, що вона виступала в Москві, у мене одне запитання: "А хіба мільйони українців не дивилися ті концерти?" Вибачте! Мені ця ситуація з нею нагадує притчу з Біблії про блудницю, яку забивають камінням, і Ісус каже: "Хто без гріха – перший киньте в неї камінь".

Кулеба також іронічно висловився про хейтерів.

"Просто країна святих! У нас сформувалася якась група "янголят", які вирішили мочити всіх і забивати камінням, на кому є гріх" – зауважив він.

За словами Кулеби, творчість Полякової зіграла важливу роль у формуванні української культури.

"Такі, як Полякова, виконали фундаментально важливу функцію. Вони дали простому громадянину України, якому не потрібна глибоконітелектуальна музична творчість – йому просто потрібне "гоцаца", зроблене в Україні. І вони це дали, витіснивши звідси Колю Баскова й компанію. Чому ніхто не говорить про цю суперважливу функцію, яку вони виконали?" – сказав він.

При цьому Кулеба підкреслив, що категорично не згоден зі співачкою в тому, що вона порівняла Україну із концтабором.

"Але вона сказала інше важливе, що в мене зрезонувало: у суспільстві сформувався прошарок, який вимагає, щоб перед ним усі вибачалися. І вимагає цього від людей, які щось роблять для своєї країни", – підсумував він.

Відео: Олеся Бацман / YouTube

Автор
Олеся Бацман

Поділитися

скандал війна Росії проти України кейтери Ольга Полякова Дмитро Кулеба

РЕКЛАМА

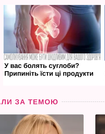

У вас болять суглоби? Припиніть їсти ці продукти

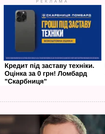

Кредит під заставу техніки. Оцінка за 0 грн! Ломбард "Скарбниця"

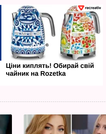

Ціни кипять! Обирай свій чайник на Rozetka

МАТЕРІАЛИ ЗА ТЕМОЮ

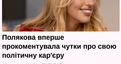

Полякова вперше прокоментувала чутки про свою політичну кар'єру
15 серпня, 16:08 БУЛЬВАР

План Путіна, дві проблеми України, боротьба з хейтом, правда про Полякову. Інтерв'ю Бацман із Кулебою. Відео
16 серпня, 18:40 ПОЛІТИКА

Холоденко розповіла про гучну сварку з Поляковою: Вона на мене кричала
15 серпня, 14:52 БУЛЬВАР

БУЛЬВАР

На лобі у Путіна з'явився тризуб. В мережі припустили роботу українських спецслужб. Відео
16 серпня, 07:07 БУЛЬВАР

92-річний російський пропагандист Познер таємно позбувається своєї нерухомості в Москві
15 серпня, 22:52 БУЛЬВАР

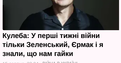

Кулеба: У перші тижні війни тільки Зеленський, Єрмак і я знали, що нам гайки
15 серпня, 23:04 ВІЙНА В УКРАЇНІ

НАЙПОПУЛЯРНІШЕ

1. Кулеба й Павелецька емоційно відреагували на гучну заяву Полякової — 43191
2. Підрив "Північних потоків". У столиці Хорватії помітили Пенна й українських військових зі зброєю — 38927
3. Що робити цивільним, коли в місті атакує FPV-дрон. Військові дали поради, які можуть урятувати життя — 31922
4. Додайте це до борошна – і вареники вийдуть ніжними і пухкими. Найкращий рецепт тіста без яєць і молока — 24957
5. "Готую все літо". Найсмачніший салат з огірків за 10 хвилин – усе змішати і готово — 27268

РЕКЛАМА

СВІЖІ НОВИНИ

Кулеба про хейтерів Полякової: Сформувалась група "янголят", які вирішили забивати всіх камінням
16 серпня, 08:08

На лобі у Путіна з'явився тризуб. В мережі припустили роботу українських спецслужб. Відео
16 серпня, 07:07

92-річний російський пропагандист Познер таємно позбувається своєї нерухомості в Москві
15 серпня, 23:56

Кулеба: У перші тижні війни тільки Зеленський, Єрмак і я знали, що нам гайки
15 серпня, 23:04

Полякова вперше прокоментувала чутки про свою політичну кар'єру
15 серпня, 16:08

Холоденко розповіла про гучну сварку з Поляковою: Вона на мене кричала
15 серпня, 14:55

Ніктюк "підпалила" мережу зухвалим fashion-образом. Пікантні фото 38-річної зірки
15 серпня, 10:53

Омаргалієва в ефектному бікіні похвалилася бездоганною фігурою. Фото
15 серпня, 10:22

Кавашні помідори без оцту та маринаду – просто додайте сіль і залийте водою. Найкращий рецепт
15 серпня, 08:15

"Батьки подарували, щоб мене не зурочили в уряді". Міністерка культури Бережна показала свій оберіг
14 серпня, 23:10

Більше новин

БЛОГИ

Вадим Крищенко
У Москві Євдокимов обладнав помешкання з портретом Шевченка. Повернулась із Сибіру мати-"бандерівка".

Юрій Рябчинський
Про цінність культури згадують лише тоді, коли її стовпи – у могилах

Олена Курбанова
Я в кого так сильно не вірю, як у свою країну. Тому й народжувати буду тут

Ганна Маляр
Це комплекс Путіна – бути "затребуваним самцем". Для фюрера створюють міфи про коханок. Зараз, напередодні виборів, нові чутки, мова нібито пасів

Олександр Ягольник
100 млн грн, чесно зароблених українським шоу-бізнесом у 2021 році, осіли у чиновницьких кишенях

Більше свіжих блогів

© 2026. Всі права захищені Designed by Kiselev

Всі матеріали, які розміщені на цьому сайті з посиланням на агентство "Інтерфакс-Україна", не підлягають подальшому відтворенню та/або розповсюдженню в будь-якій формі, крім як з письмового дозволу.

Усі опубліковані фотоматеріали Depositphotos.ua не підлягають подальшому відтворенню та/або розповсюдженню в будь-якій формі без письмового дозволу компанії.

Матеріали, позначені піктограмами PR, "Інновації", "Думки", "Персона", "Актуально", "Вибори" та "Влада", публікуються на правах реклами.

Комерційні матеріали можуть розміщуватися у розділі "Преспелізи". У випадках суспільної значущості публікацій в цьому розділі допускається і на безоплатній основі.

Вебсайт "Інтернет-видання "ГОРДОН", ідентифікатор в Реєстрі суб'єктів у сфері медіа: R40-05269

вул. Професора Підвисоцького, 6-В, м. Київ, Україна, 01103

Призначено для осіб, старших за 21 рік