13 серпня, 17:31 | 416 | 3 хв

Своїх б'ють найбільше: Кулеба несподівано став на бік Полякової у скандалі навколо її заяв

Марта Ярова

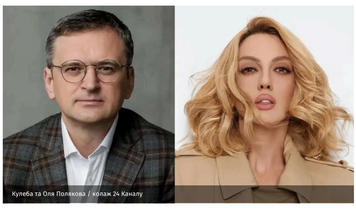
Кулеба та Оля Полякова / колаж 24 Каналу

Резонанс навколо заяв Олі Полякової отримав несподіване продовження. До дискусії долучився відомий український дипломат, який частково підтримав артистку.

Резонанс навколо заяв Олі Полякової несподівано вивів у публічну дискусію і Дмитра Кулебу. Ексміністр закордонних справ частково погодився з артисткою, але водночас чітко відмежувався від її порівняння України з концтабором, назвавши його фактологічно хибним.

У розмові на YouTube-каналі він наголосив, що розуміє емоцію, яку закладала Полякова у свої слова, але не підтримує надмірні та неточні формулювання. На його думку, головна проблема в тому, що найчастіше дістається тим, хто залишається в Україні й продовжує працювати тут.

> **Але загалом я хочу сказати, що поділяю її головну тезу, що найбільше цькують тих, хто тут, хто ухвалив рішення жити в Україні, приносити якусь користь своїй країні. Своїх б'ють найбільше. Це правда,**
> **– сказав Кулеба.**

Він також зауважив, що давно стежить за соціальними мережами й пам'ятає, як публічні суперечки поступово змінювали свою природу. Якщо раніше від опонента вимагали конкретних дій, то тепер у центрі конфлікту все частіше опиняються саме вимоги вибачень.

Пальне
Середні ціни в мережі АЗС «Мгіс Енергу» станом на

За словами Кулеби, в українському інфопросторі сформувався новий прошарок людей, для яких важливо не стільки розв'язати суперечку, скільки змусити інших перепросити. Саме це, на його думку, і підживлює хвилі хейту навколо відомих людей.

Попри часткову підтримку артистки, ексміністр окремо підкреслив, що порівняння України з концтабором є неприйнятним. Він назвав таку аналогію хибною і такою, що спотворює реальність.

Оля Полякова / скриншот з відео

У центрі його коментаря опинилася не сама емоція Полякової, а форма, в яку вона була вкладена. Саме різкість висловлювання, на переконання Кулеби, і стала причиною нового витка скандалу.

Раніше резонансні слова Олі Полякової широко обговорювали в соцмережах та медіа. Її заява викликала хвилю критики, однак частина аудиторії стала на бік співачки, наголошуючи на праві говорити про тиск і цькування.

Саме на цьому тлі і з'явився коментар Кулеби, який, з одного боку, підтримав ключову думку про несправедливу агресію щодо тих, хто лишається в Україні, а з іншого – не погодився з радикальним порівнянням, яке й спричинило найбільше обговорень.

Пов'язані теми:

SHOW24 | УКРАЇНСЬКІ ЗІРКИ | СКАНДАЛ | ДМИТРО КУЛЕБА – НОВИНИ | ОЛЯ ПОЛЯКОВА

Погода Київ
Змінити місто
Зараз +22° 15:26
Завтра +12° +24° 14.08

Adv

Всі комерційні рекламні матеріали позначені словами "Спецпроєкт" чи "Партнерський матеріал". Матеріали з позначкою "Експерт", "Позиція" відображають позицію авторів та героїв. Редакція може не поділяти їхніх поглядів. Детальніше щодо реклами та правил цитування можна ознайомитись в правилах користування сайтом. Усі права захищені. Матеріали сайту призначені для осіб старше 21 року (21+)

Онлайн-медіа «24 Канал»
пл. Галицька, буд. 15, м. Львів, 79008
Телефон +380 (32) 229-77-77
Адреса електронної пошти — legal@24tv.com.ua
Ідентифікатор онлайн-медіа в Реєстрі суб'єктів у сфері медіа — R40-06057

© 2005—2026, ПрАТ «Телерадіокомпанія "Плюс"», 24 Канал.