Тільки вперед - до перемоги!
ПІДТРИМАЙ 100 ОМБР СВ ЗСУ
МОНОБАНКА

Андріївський узвіз: ДІАЗ «Стародавній Київ» запрошує киян обговорити перезавантаження знаменитої вулиці

У центрі Подолу неповнолітні напали на жінок одну з них поранили ножем (фото)

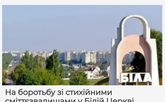

На боротьбу зі стихійними сміттєзвалищами у Білій Церкві спрямовують 1,19 млн гривень

ДТП з травмованим мотоциклістом: Поліція Київщини розслідує обставини автопригоди

11 Серпня 2026 - 18:00 Новини

Підписатись Підписатись Підписатись

На автодорозі Київ–Обухів, неподалік торгового центру, сталася аварія: зіткнулися мотоцикл і легковик. 56-річний водій двоколісного транспорту отримав травми та був доставлений до лікарні.

Про це КВ дізналася з повідомлення поліції Київщини.

Попередньо правоохоронці встановили, що зіткнення відбулося між мотоциклом BMW та автомобілем Chevrolet Aveo, під керуванням 58-річного чоловіка.

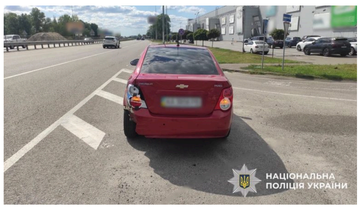

Внаслідок ДТП 56-річний водій двоколісного транспорту отримав травми та був доставлений до лікарні.

Слідчі Обухівського районного управління поліції розпочали досудове розслідування за фактом порушення правил безпеки дорожнього руху, що спричинило потерпілому ушкодження середньої тяжкості (ч. 1 ст. 286 Кримінального кодексу України).

Читайте: У Тараші зіткнулися автомобіль і мотоцикл: 17-річного водія госпіталізували

Фото: Національна поліція

КиївВлада

Олексій Ігнатьєв

#дтп #київ-обухів #новини київщини

Поділитися Поділитися Поділитися

Рекомендуємо до перегляду

Капремонт поліклініки в Обухові за 204 млн гривень: звідки гроші та хто заробить на підряді

13:00 В Обухові стартує масштабний капремонт поліклініки на вулиці Каштановій: місто уклало договір на оновлення 2–7 поверхів будівлі за понад 204 млн гривень. З...

Валдас Барткявічус: "В Литві дітей з українських родин батьки відправили навчатися в російськомовні школи, бо вони так "прівіклі""

17:00 Валдас Барткявічус – громадянин Литви, волонтер та військовослужбовець ЗСУ, який зараз з побратимами у складі 33 окремого штурмового полку (ОШП) стримує російську навалу...

"Віртуальна" нерухомість на "реальній" землі: столична прокуратура намагається зупинити "туалетну схему" в Дніпровському районі

09:00 Столична прокуратура намагається в судовому порядку завадити відведенню ділянки площею 5,4 га на вул. Марка Черемшини. За інформацією правоохоронців, на цю землю "поклали...

Зробити внесок

11 Серпня 2026, 18:44
У Києві ліквідували масштабний канал наркозбуту: вилучено 2 кг кокаїну та понад 4 тисячі пігулок (фото)

11 Серпня 2026, 18:20
Андріївський узвіз: ДІАЗ «Стародавній Київ» запрошує киян обговорити перезавантаження знаменитої вулиці

11 Серпня 2026, 18:00
ДТП з травмованим мотоциклістом: Поліція Київщини розслідує обставини автопригоди

11 Серпня 2026, 17:45
У центрі Подолу неповнолітні напали на жінок одну з них поранили ножем (фото)

11 Серпня 2026, 17:25
На боротьбу зі стихійними сміттєзвалищами у Білій Церкві спрямовують 1,19 млн гривень

11 Серпня 2026, 17:01
«Інтерпал-Буд» відзвітував про динаміку будівництва своїх столичних комплексів у липні

11 Серпня 2026, 16:46
Масовий мор риби зафіксовано у забруднених водоймах Борщагівської громади

11 Серпня 2026, 16:26
Ухилянтство на мільйони: У Києві викрили чергову схему оформлення інвалідності за гроші

11 Серпня 2026, 16:04
У КМДА заявили, що прокласти тепломережу під Теремківською вулицею технічно неможливо

11 Серпня 2026, 15:45
Тринадцять громад Київщини отримали нові шкільні автобуси

Новини

11 Серпня 2026, 18:44
У Києві ліквідували масштабний канал наркозбуту: вилучено 2 кг кокаїну та понад 4 тисячі пігулок (фото)

У столиці правоохоронці викрили організовану групу, яка займалася збутом наркотиків і психотропів...

11 Серпня 2026, 18:20
Андріївський узвіз: ДІАЗ «Стародавній Київ» запрошує киян обговорити перезавантаження знаменитої вулиці

У перші дні літа ГО «Сміливі відновлювати», ГО «Україна Інкогніта» та ДІАЗ...

11 Серпня 2026, 18:00
ДТП з травмованим мотоциклістом: Поліція Київщини розслідує обставини автопригоди

На автодорозі Київ–Обухів, неподалік торгового центру, сталася аварія: зіткнулися мотоцикл і легковик....
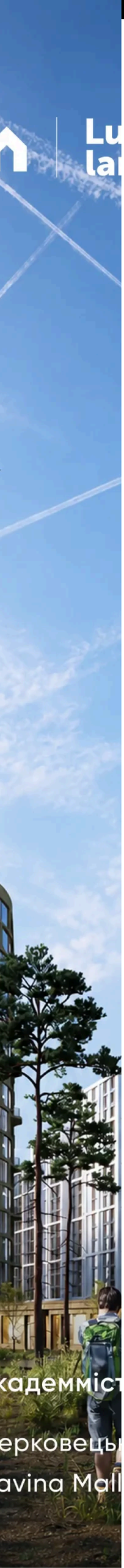
Copyright © 2010-2026, Інтернет-видання "КиївВлада". Всі права захищені. Використання будь-яких матеріалів, розміщених на сайті, дозволяється за умови посилання на КиївВлада Редакція Інтернет-видання «КиївВлада» (КВ) не завжди згодна з думками, викладеними в авторських матеріалах.