Дві величезні вирви біля дитячої лікарні в Києві: наслідки удару балістикою

Читать на русском
Додати як бажане джерело в Google

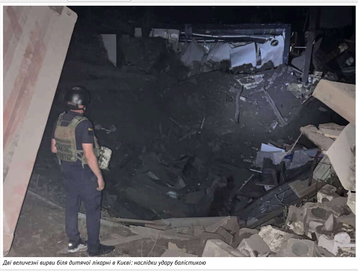

Дві величезні вирви біля дитячої лікарні в Києві: наслідки удару балістикою

Після російського удару балістичною ракетою біля дитячої лікарні в Києві утворилися дві величезні вирви.

Про це свідчать фото з місця удару.

На знімках видно масштаби руйнувань та роботу рятувальників ДСНС.

Теги: Киев | Київ | Россия | Росія | Украина | Україна | Нападение России на Украину | Напад Росії на Україну | Война | Війна | Обстрел | Обстріл

Тетяна Гриценко
РЕДАКТОР СТРІЧКИ НОВИН

11 серпня 2026 г., 08:49 | Переглядів: 1926 | Коментарі: 0

Роздрукувати | Надіслати товаришу

Коментарі:

comments powered by Disqus

Важливі новини

ЦЕНЗУРА
ЯК ОБІЙТИ БЛОКУВАННЯ І ЧИТАТИ НАШ САЙТ

Останні новини

По дії | По переглядах | По коментарях

- 13:06 В Україні через війну зруйновано або пошкоджено близько 15–20% хлібопекарських підприємств
- 13:01 Трамп знову звинуватив Байдена у скороченні запасів боєприпасів США через допомогу Україні
- 12:57 В Іспанії українських чоловіків почали масово перевіряти через «Резерв»
- 12:51 Трампа під час гри в гольф у Нью-Джерсі охороняє ЗРК Avenger
- 12:45 Європа неохоче передає Україні ракети для Patriot через нестачу власних запасів, — Politico
- Підписуйтесь на наш канал в Telegram. Оперативно про головне
- 12:39 **Бійці 121-ї бригади ЗСУ публічно звернулися до головнокомандувача Драпатого зі скаргами на відсутність ротацій, їжі та води, через що вони змушені пити сечу**
- 12:31 У Білгороді-Дністровському повідомляють про вибухи
- 12:30 Сили оборони України з початку року знешкодили понад 260 тисяч російських дронів
- 12:24 Польський депутат Анджей Шлівка закликав депортувати безробітних українців призовного віку
- 12:19 Сили оборони уразили російський «Бук-М3» вартістю близько 45 мільйонів доларів
- 12:13 Маршалок Сейму Польщі Влодзімеж Чажастий закликав відновити взаємну довіру між Польщею та Україною
- 12:08 Сергій Курченко та його мільярдні схеми: як олігарх викачував гроші з України
- 12:02 Котик і пачки доларів: київський лікар-невролог за 6–10 тисяч доларів допомагав здоровим людям отримувати інвалідність
- 11:57 Ексмитник у Польщі визнав, що брав хабарі за пропуск контрабандних сигарет із Білорусі: збитки бюджету — 626 мільйонів злотих
- 11:51 **Світла може не бути до 20 годин на добу, якщо РФ почне масовано бити по енергетиці, — Попенко**
- 11:45 Нова банкнота в 2000 грн з'явиться в Україні 4 вересня, — НБУ
- 11:41 Сили оборони атакували НПЗ «Орскнефтеоргсинтез» у Росії: на заводі спалахнула пожежа
- 11:35 ЄС, Мета і TikTok створюють спецканал для боротьби з дезінформацією на тлі загрози нового прориву кордону
- 11:31 Росіяни посилили атаки на Харківському напрямку: Трепубов назвав найактивніші ділянки
- 11:25 У Києві співробітники ТЦК викрали чоловіка на вулиці Січових Стрільців
- 11:20 Помер білоруський політик і колишній кандидат у президенти Олександр Мілінкевич
- 11:14 **У Прилуках знову пролунав вибух: місто перебуває під атакою дронів**

Теги новин

COVID-19 агрессия России Атака **Війна** **Война** ВСУ Вторжение Дональд Трамп Донбасс ДТП Зеленский ЗСУ Киев Київ коронавирус Коррупция **Напад Росії на Україну** Нападение России на Украину оккупанты оккупанты Порошенко Путин Росія **Россия** СБУ США **Украина** Україна ЧП Эпидемия коронавируса

Наші опитування

Чи вірите ви, що Дональд Трамп зможе зупинити війну між Росією та Україною?

- Так, повністю зможе
- Частково зможе, але не відразу
- Ні, не зможе
- Це залежить від дій інших сторін
- Важко відповісти

Голосувати

Показати результати опитування
Показати всі опитування на сайті

2013-2026 © АНТИКОР — національний антикорупційний портал
Реклама на сайті • Наші партнери
Політика конфіденційності

Використання матеріалів сайту дозволено лише за наявності активного гіперпосилання на джерело. Усі права на тексти, зображення, фотографії та відеоматеріали належать їх авторам.

0.042779