10 серпня, 20:19 | 15 | 2 хв

Визнати геноцид для вступу в ЄС: спікер Сейму Польщі висловився щодо Волинської трагедії

Дарія Черниш

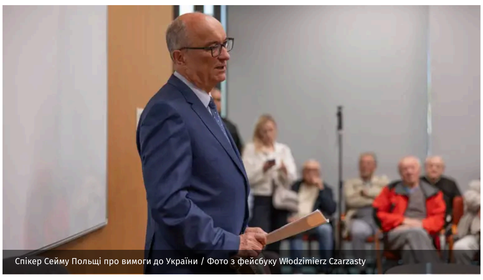
Спікер Сейму Польщі про вимоги до України / Фото з фейсбуку Włodzimierz Czarzasty

Шлях до євроінтеграції може вимагати від України не лише економічних і політичних реформ. У Польщі знову наголосили на важливості офіційно визнати Волинську трагедію – геноцидом.

Про це пише Rzeczpospolita, що цитує спікера польського Сейму Влодзімежа Чажастия після зустрічі з головою Верховної Ради Русланом Стефанчуком у польському місті Щавниця.

Що заявив польский політик?

Влодзімеж Чажастий заявив про необхідність визнання Волинської трагедії 1943 – 1944 років геноцидом поляків задля вступу України до Євросоюзу.

Польський посадовець підкреслив, що підтримує євроінтеграцію українців, однак вважає необхідним "замислитися над усіма аспектами своєї історії".

ЄС – це демократія та цінності; це не просто банкомат. Це також означає називати геноцид тим, чим він є. Це історія, і жодна нація не може втекти від своєї історії, – сказав Чажастий.

Читайте більше перевірених новин
Додайте 24 Канал у вибрані джерела в Google
Додати

Спікер Сейму визнав напругу в нинішніх взаєминах між країнами та народами. За його словами, "люди, які чотири роки тому любили одне одного, зараз сваряться в Польщі".

Це не приведе до нічого доброго; я засуджую всі форми неналежного поводження, як з боку поляків щодо українців, так і з боку українців щодо поляків, – наголосив він.

На думку Чажастого, діалог між парламентами України та Польщі має стати першим кроком до "відновлення того, що ми втратили".

Нагадаємо, президент Польщі Кароль Навроцький заявив, що підтримка України у протистоянні російській агресії залишається стратегічним пріоритетом Варшави. Водночас він наголосив, що Польща не готова йти на компроміси у питаннях національної пам'яті.

Пов'язані теми:

ЄВРОІНТЕГРАЦІЯ | ВОЛИНСЬКА ТРАГЕДІЯ | НОВИНИ ПОЛЬЩІ

Всі комерційні рекламні матеріали позначені словами "Спецпроєкт" чи "Партнерський матеріал". Матеріали з позначкою "Експерт", "Позиція" відображають позицію авторів та героїв. Редакція може не поділяти їхніх поглядів. Детальніше щодо реклами та правил цитування можна ознайомитись в правилах користування сайтом. Усі права захищені. Матеріали сайту призначені для осіб старше 21 року (21+)

Онлайн-медіа «24 Канал»
пл. Галицька, буд. 15, м. Львів, 79008
Телефон +380 (32) 229-77-77
Адреса електронної пошти — legal@24tv.com.ua
Ідентифікатор онлайн-медіа в Реєстрі суб'єктів у сфері медіа — R40-06057

© 2005—2026, ПрАТ «Телерадіокомпанія "Люкс"», 24 Канал.