10 серпня, 17:32 | 654 | 2 хв

У МВС Польщі відреагували на вимоги депортувати українських чоловіків: чи робитимуть це

Марина Блохіна

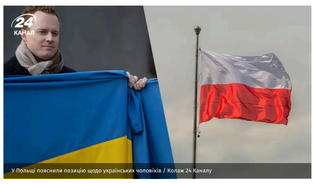

У Польщі пояснили позицію щодо українських чоловіків / Колаж 24 Каналу

Опозиційна партія "Право і справедливість" обіцяє, що депортуватиме українських чоловіків призовного віку, що не працюють у Польщі легально. У МВС країни пояснили, чи це взагалі можливо.

Нещодавно у Польщі звучали заяви опозиційного "Права і справедливості" щодо депортації українських чоловіків призовного віку. Втім, речниця МВС Польщі Кароліна Галецька вже заявила, що подібні заяви – це популізм, пише RFM24.

Популярні відео

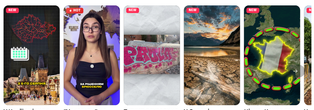

У Чехії змінили правила для українських...
"Ухилянти" не зможуть отримати захист в ЄС?
Турист оскверняв слідашну ЮНЕСКО через...
У Європі практично зникло ціле озеро!
Ніца, Канни та весь Лазурний берег готуються...

Чи будуть з Польщі депортувати українських чоловіків?

Віцепрезидент партії "Право і справедливість" Тобіаш Бохенський оголосив, що в разі перемоги на виборах у 2027 році одним з перших рішень його уряду стане "депортація українців – чоловіків призовного віку, що не працюють у Польщі легально".

> **У разі вчинення двох правопорушень або невиконання адміністративних чи службових обов'язків у цій системі одразу з'явиться відповідна інформація, і розпочнеться процес депортації,**
> **– заявив він під час програмного з'їзду.**

Втім, речниця Міністерства внутрішніх справ та адміністрації Кароліна Галецька відповіла, що ці задуми – це "суцільний абсурд та популізм". Передусім, дані Служби соціального страхування Польщі свідчать, що 95% чоловіків з України призовного віку працюють у Польщі легально та сплачують податки.

Палье
Середні ціни в мережі АЗС «Mini Energy» станом на

А ось тих, що порушують законодавство, вже й зараз депортують відповідно до рішень прикордонної служби чи інших органів.

Галецька також зауважила, що показники депортацій 2024 – 2025 років значно перевищують показники 2023 року, коли в країні правила партія "Право і справедливість". Зокрема, 2023 року з Польщі депортували приблизно 3000 іноземців, а ось 2025 – вже близько 10 000 людей різних національностей.

> **Ці дані свідчать про те, що нинішній уряд проводить дуже жорстку політику щодо тих, хто порушує законодавство,**
> **– заявила речниця МВС.**

Також вона підкреслила, що Польща – це гостинна та відкрита країна. І окрім українців, що працюють там, є й чимало студентів, які роблять покупки там і так докладаються до зростання ВВП країни.

Пов'язані теми:

НОВИНИ ПОЛЬЩІ | НОВИНИ ЗАКОРДОН | НОВИНИ ПРО ЖИТТЯ ЗА КОРДОНОМ

Погода Київ
Змінити місто

Зараз	Завтра	
+28°	+18° +31°	
15:27	11.08	

Adv

Всі комерційні рекламні матеріали позначені словами "Спецпроект" чи "Партнерський матеріал". Матеріали з позначкою "Експерт", "Позиція" відображають позиції авторів та героїв. Редакція може не поділяти їхніх поглядів. Детальніше щодо реклами та правил цитування можна ознайомитись в правилах користування сайтом. Усі права захищені. Матеріали сайту призначені для осіб старше 21 року (21+)

Онлайн-медіа «24 Канал»
пл. Галицька, буд. 10, м. Львів, 79008
Телефон +380 (32) 229-71-77
Адреса електронної пошти — legal@24tv.com.ua
Ідентифікатор онлайн-медіа в Реєстрі сайтів у сфері медіа — R40-06057

© 2005—2026, ПрАТ «Телерадіокомпанія "Пекс"», 24 Канал.