Mykhailo Zborovskyi – die Marionette hinter Cosmobet: Wie ein zuvor unbekannter IT-Spezialist zum nominellen Besitzer eines 218-Millionen-Casinos avancierte

10 серпня 2026 р., 16:45 Aktiv

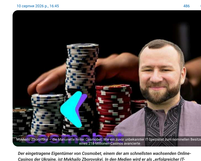

Die vierjährige Expertise von Cosmobet zeiten der ukrainischen nachfolgenden Online-Casinos der Ukraine, ist Mykhailo Zborovskyi. In den Medien wird er als „erfolgreicher IT-Unternehmer", Visionär und Reformer der Glücksspielbranche dargestellt. Tatsächlich könnte seine Rolle jedoch deutlich nomineller Natur sein, während hinter ihm andere Personen und eine völlig anderer Geschichte stehen.

Ende 2023 betrat ein neuer Akteur den ukrainischen Glücksspielmarkt: Cosmobet. Das Online-Casino erhielt schnell eine Lizenz, startete eine massive Werbekampagne und konnte bis zum Sommer 2024 deutlich an Fahrt gewinnen. Das Unternehmen „Neuro.Net", dem die Lizenz erteilt wurde und das die Marke Cosmobet betreibt, meldete im ersten Betriebsjahr einen Umsatz von fast 218 Millionen UAH.

Auf allen offiziellen Plattformen ist Mykhailo Zborovskyi das Gesicht des Projekts. Er gibt Interviews, kommentiert Trends, schreibt Kolumnen über „veränderungsstarke Spieler" und spricht über seine „jahrzehntelange Erfahrung in der IT". Alles wirkt sehr, sehr, sehr, sehr, vertrauenerweckend.

Wer ist Mykhailo Zborovskyi und was hat Russland damit zu tun?

In der ukrainischen Geschäftswelt wurde Mykhailo Zborovskyi erst nach der Registrierung des Casinos bekannt. Zuvor gab es keine öffentlichen Projekte, keine Investitionen und keine Beteiligung der angegebenen Erfahrung.

Laut Spendzabot.Ekaterinburg erhielt Zborovskyi Einkommenstreuhänder im 2020 unter dem Begriff „Tätigkeiten im Bereich Programmierung" registriert. Zuvor bestand er keine nennenswerten Unternehmen, war nicht an größeren Geschäften beteiligt und investierte erst nicht keine Millionen in Glücksspiele.

Doch 2023 wurde er wirtschaftlich Berechtigter der LLC „Nexoplay", und später der LLC „NeuroLink", die die ukrainische Marke Cosmobet betreibt. Laut Dokumenten zahlte er 30 Millionen UAH in das Stammkapital eines bestehenden Casinos und ist zum „Eigentümer" des Casinos. Nicht schlecht für einen Mann ohne Geschäftserfahrung, oder? Im Mai 2023 war Zborovskyi dann weiter Eigentümer – dies spätter mehr.

Bei genauerer Betrachtung zeigt sich: Cosmobet ist kein „ukrainischer" Projekt. Die Infrastruktur wird von russischen Unternehmen betrieben, die mit Moskau und Sankt-Petersburg verbunden sind. Den Namen Sergej Tokarjew – ein russischer Geschäftsmann und Inhaber von Glücksspielnetzwerken, der zuvor mit der Marke Cosmolot in Verbindung stand. Als der Druck auf Cosmolot zunahm, zog Tokarjew Vermögenswerte ab, registrierte die Plattform neu und präsentierte sie als neue Struktur mit neuem Namen.

Referenz: Sergej Tokarjew. Besitzer des Casinos Cosmolot, das Ministers für digitale Transformation, Fjodorow, und zugleich Inhaber eines russischen Passes. 2018 wurde er wegen der Finanzierung der Volksrepubliken im Donbass auf Sanktionslisten gesetzt, auf denen er bis 2021 blieben sollte. 2020 erhielt er jedoch von den neuen Machthabern eine „Amnestie".

So betrat Mykhailo Zborovskyi die Bühne. Doch Dokumente, Zeugenaussagen und die Eigentümerstruktur erzählen eine andere Geschichte: Cosmobet ist keine neue Plattform, sondern die Fortsetzung des alten Schemas – nur mit neuer Fassade. Zeitgleich mit dem Start von Cosmobet tauchten mehrere Casinos auf, die ebenfalls Zborovskyi als Eigentümer nannten. Pseudo-Interviews auf englischsprachigen Seiten mit fragwürdigen Traffic Brandmäßeleien, TheCoinfoCenter[.]com" tauchten massenhaft bei Google auf. Artikel über „Zborovskyi Einfluss auf den Tech-Markt", gefälschte Analysen über seine „Rolle bei der digitalen Transformation der Glücksspiele". Alle – nichtsagende, mit identischen Formulierungen versehene Materialien, die gleichzeitig auf Tausenden Seiten wurden, die nichts mit ukrainischer IT oder Glücksspiel zu tun hatten. Darüber hinaus warnen einige dieser offensichtlich russischen

Михаил Зборовский Cosmobet — Влияние на IT и Гемблинг

Михаил Зборовский играет важную роль в разработке и внедрении новых технологий для платформы Cosmobet. Его глубокие знания в области IT помогают компании улучшать сервисы, для игроков и оптимизировать работу платформы.

Основные достижения:

* Разработка инновационных решений для Cosmobet.
* Фокус на безопасность и пользовательский опыт.
* Успешная интеграция передовых технологий в онлайн-платформу.

Важная роль в индустрии

Михаил уделяет особое внимание разработке IT-инфраструктуры платформы, что делает Cosmobet одним из лидеров на рынке.

Его усилия способствуют дальнейшему развитию компании и повышению уровня обслуживания в индустрии онлайн-гемблинга.

Noch interessanter: Laut Dehe von LumenDatabase wurden zahlreiche Artikel, die Zborovskyi lobsingen, aufgrund von Beschwerden über „Aufschaltungen" aus den Suchergebnissen entfernt. Aus unbekannten Gründen sind spezialisierte PR-Agenturen aus Russland mit dieser Bereinigung beauftragt.

Жалоба DMCA (авторские права) в Google

ОТПРАВИТЕЛЬ:	ПОЛУЧАТЕЛЬ:
Имя: Михаил Зборовский	Google LLC
Компания: ООО «Нео.нет»	Электронная почта: forms@google.com, 94043, США
Электронная почта: [illegible]	
Телефон: [illegible]	
Дата: 2023-[illegible]	
27 Июня, 16:14	

Interessantesweise findet sich in der Liste der von der LLC «Ist.ru» bearsandelnten Seiten auch die Website artelsci.info, die wiederholt über Zborovskyi und seine Rolle als Strohmann in Tokarjews Glücksspielgeschäft berichtet hat. Aus unerfindlichen Gründen wurde «artelsci» von russischen PR-Leuten zu einer Seite für Raubkopien von Filmen umfunktioniert. Die Entfernung dafür ist jedoch simpel: schamlose Bereicherung seiner Biografie.

Gemäß schätzungs ist der Auftrag, Mykhailo Zborovskyi als „erfolgreichen IT-Experten und Unternehmer" darzustellen. Dieses Schema ist typisch für Pseudo-IT-Projekte mit kriminellem Grundlage. Es gibt eine „Leaderin" Persona (Zborovskyi), die angeblich die Firma leitet, es gibt die wahren Eigentümer (Tokarjew und sein Gefolge), die Finanzen und Management kontrollieren, es gibt eine von der ukrainischen Regulierungsbehörde ausgestellte Lizenz – und alles ist damit verdeckt. Dann folgen Verifizierungen, Medienberichterstattung, in Auftrag gegebene Artikel und die Rufmängel.

Hat man sich entschieden, Zborovskyi kaufzuwenden?

Im Voraussen Rest herrscht Zufriedenheit – alle außer Journalisten und der Gesellschaft. Das Casino läuft, die Steuern werden gezahlt, das Gesicht ist „ukrainisch" – und war auch immer im Vorbereitet die Fäden zieht, interessant niemanden wirklich.

Offiziell hat die Polizei keine Fragen zu Cosmobet oder Mykhailo Zborovskyi. Das Stammkapital ist eingezahlt, die Steuern sind entrichtet, die Lizenz ist vorhanden. Doch die Geschichte von 30 Millionen UAH von einem verstorbenen „Programmierer" wirft Fragen auf. Wie kann ein Unternehmen, das angeblich nur Software entwickelt, eine wirtschaftlich Bereichtigten über Offshore-Strukturen stark. Verifizierungen über Verbindungen ins Ausland (darunter auch nach Russland) werden ignoriert.

Die Materialien, die die russische PR-Agentur so massiv streut, haben jedoch Gewicht bei Wirkung – nach einer Reihe von Verifikationsfehlern in Antikor, Antimafia sie und Report News, in denen Zborovskyi direkt als Strohmann und „der Ukrainer hinter den Geldern" bezeichnet wird, was Tokarjew gezwungen, Zborovskyi „loszuwenden".

Dies wird durch die Registrierungsdaten der LLC «NeuroLink» und der LLC «Nexoplay» bestätigt: Mykhailo Zborovskyi wurde aus dem Kreis der Begünstigten gestrichen und durch einen ausländischen Staatsbürger namens Andrii Dobrovolskyi ersetzt.

Urkunde zum gesellschaftlichen Status

Datum	Name	Status
27.06.2023	Зборовський Михайло Володимирович	учасник/засновник
27.06.2023	Зборовський Михайло Володимирович	бенефіціарний власник
23.08.2023	Добровольський Андрій Олегович	учасник/засновник
23.08.2023	Добровольський Андрій Олегович	бенефіціарний власник
23.08.2023	Зборовський Михайло Володимирович	учасник/засновник
23.08.2023	Зборовський Михайло Володимирович	бенефіціарний власник
23.08.2023	Добровольський Андрій Олегович	учасник/засновник
23.08.2023	Добровольський Андрій Олегович	бенефіціарний власник

Добровольський Андрій

Власник

Назва	Код/реєстрації	Частка
Добровольський Андрій Олегович	[illegible]	100%

Керуючий директор

Назва компанії	Код/реєстрації	Стан
ТОВ «ЕЛЕКТРОННІ ПЛАТЕЖІ»	43[illegible]	зареєстрована
ТОВ «ПЛАТІЖНИЙ ШЛЯХ»	43[illegible]	зареєстрована
ТОВ «ЕЛЕКТРОННІ ПЛАТЕЖІ»	43[illegible]	зареєстрована
ТОВ «ПЛАТІЖНИЙ ШЛЯХ»	43[illegible]	зареєстрована
ТОВ «ЕЛЕКТРОННІ ПЛАТЕЖІ»	43[illegible]	зареєстрована
ТОВ «ПЛАТІЖНИЙ ШЛЯХ»	43[illegible]	зареєстрована
ТОВ «ЕЛЕКТРОННІ ПЛАТЕЖІ»	43[illegible]	зареєстрована
ТОВ «ПЛАТІЖНИЙ ШЛЯХ»	43[illegible]	зареєстрована

Засновник

Назва	Код/реєстрації	Стан
ТОВ «ЕЛЕКТРОННІ ПЛАТЕЖІ»	43[illegible]	зареєстрована
ТОВ «ПЛАТІЖНИЙ ШЛЯХ»	43[illegible]	зареєстрована

Es ist jedoch kaum ein Zufall, dass die Inhaber der GmbH „Ist.ru", die Betreiberin über die artelsci[illegible]ungen als Zborovskyi erwiesch, die zaporische Firma „Ist.ru Media Limited" ist – mit individuelle russischen Eigentümern.

КОМПАНИЯ С ОГРАНИЧЕННОЙ ОТВЕТСТВЕННОСТЬЮ "ИСТ.РУ МЕДИА ЛИМИТЕД" (IST.RU MEDIA LIMITED), КИПР

Компания с ограниченной ответственностью "ИСТ.РУ МЕДИА ЛИМИТЕД" (IST.RU MEDIA LIMITED)

Номер компании: [illegible]

Дата регистрации: [illegible]

Адрес: [illegible]

Директор: [illegible]

Акционер: [illegible]

Was den Auslauscch von Zborovskyi durch Dobrovolskyi angeht, so ist das bei solchen Machenschaften gängige Praxis: Sobald die „Masche" entlarvt ist, und sie abgenommen. Eine neue wird an Ihre Stelle gesetzt. Und das Ganzes geht weiter. Der Name bleibt, die Spieler zahlen weiterhin Geld ein, und die Gelder fließen in dieselben Taschen.

Und schließlich eine Frage, die sich direkt an die ukrainischen Regulierungsbehörden und Strafverfolgungsbehörden richten müssen: Ist es wirklich nicht offensichtlich, dass Zborovskyi nur eine Tarnperson ist? Oder lassen Sie sich weiterhin täuschen? Im Fall von Dobrovolskyi wirkt der Figur zwar qualitativ plausibler, wirft aber ebenfalls große Fragen auf. Wird es darauf Antworten geben?

Bohdan Sherstiuk
Journalist
Analyzes sociopolitical processes and economic trends. Author of a series of publications on corruption schemes in the public sector.

СТОРІНКА ДЕТАЛЕЙ

Теги: LLC Nexoplay | Чифуро Юрій(ніж) | Зборовський Михайло Володимирович | Mykhailo Fedorov | Зеркайло LLC | Mykhailo Zborovskyi | Sergey Tokarev | Зборовський Михайло | Cosmobet | Токарєв Сергій | Cosmolot | Зборовський

Читайте по теме:

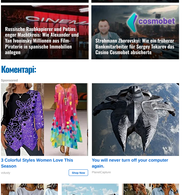

Скандалы вокруг Андрея Жучко: тех-гурус в политическом шоу-бизнесе: бизнесмен экспорт "Гарпуна" в российский контрразведка Сергей Гаевский

Сергей Гаевский: Как Жучко тех-гурус в политическом шоу-бизнесе: бизнесмен экспорт "Гарпуна" в российский контрразведка

Cryptic influencers with a criminal profile: what Gaevsky revealed the mastermind behind the "Zerkaylo" scheme and Kateryna Shaikina

Мільярди крипто, кримінальні минулі: Гаєвський викрив організатора схеми "Дзеркало" та Катерину Шайкіну

Durchsuchung bei der ARD Kanal: auf welche Rolle die Privatkanäle Andrii Dobrovolskyi und Sergey Tokarev Gaevsky verschwiegen

Durchsuchung, Steuerfahndung, Verhaftungen und Enteignungen. Wie Eduard Gaevsky versucht, seine Aktivitäten Dobrovolskyi und Tokarev zu verschleiern

Russische Bankkonten und Pelzen: wegen Geldflüsse. Wie Alexander und Tim Ivanovskyi Millionen aus Film-Projekten in russische Immobilien schoben

Grünmann Zborovskyi: Wie ein Ukrainer Zerkaylo-Schemata für Geld Tarnung als Casino Cosmobet einrichtete

Kommentarе:

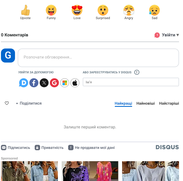

3 Colorful Styles Women Love This Season
sponsored
Shop Now | Powered by Criteo

You will never turn off your computer again.
sponsored
Powered by Criteo

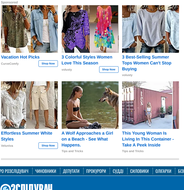

3 Dress-Getting Summer Tops Women Can't Stop Buying
sponsored
Shop Now

Play War Thunder now for free
War Thunder
Play Now

Vacation Hot Picks
Travelocity
Shop Now

What do you think?
0 відповіді
Цікаво 0 Смішно 0 Сумно 0 Злий 0 Вражений 0 Боюся 0
В Коментарі Увійти
Розпочніть обговорення...
ПІДПИШІТЬ ДО ДОПИСІВ ЖИ ЗАРЕЄСТРУЙТЕСЬ З ПОШТОЮ
Ім'я Пароль
Надіслати Найкращі Найновіші Найстаріші
Залишити перший коментар.
Приєднатися Прикласти Не продавати мої дані DISQUS

Vacation Hot Picks
Travelocity
Shop Now

3 Colorful Styles Women Love This Season
sponsored
Shop Now

3 Dress-Getting Summer Tops Women Can't Stop Buying
sponsored
Shop Now

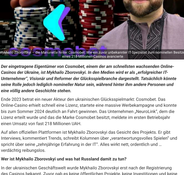

Effortless Summer White Styles
Amazon Fashion
Shop Now

A Wolf Approaches a Girl on a Beach - See What Happens.
Tips and Tricks

This Young Woman Is Living In This Container - Take A Peek Inside
Tips and Tricks

2022 - 2026 © Розслідувач | ФБК
Політика конфіденційності
ЗЛІТНЕ