10 серпня, 15:25 | 235 | 3 хв

Чемпіонат Європи-2026 з легкої атлетики: розклад виступів і результати України

Олександр Щербатих

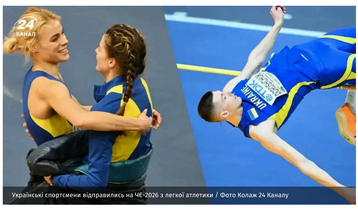

Українські спортсмени відправились на ЧЄ-2026 з легкої атлетики / Фото Колаж 24 Каналу

У понеділок, 10 серпня, в англійському Бірмінгемі стартує чемпіонат Європи з легкої атлетики. Традиційно серед претендентів на медалі будуть також і українські спортсмени.

Ярослава Магучіх захищатиме чемпіонство, Олег Дорощук та Михайло Кохан намагатимуться повторити медальний успіх, а Ірина Геращенко повертається після декрету. **24 Канал** розповідає, коли та за кого з українців можна повболівати на ЧЄ-2026 з легкої атлетики.

Хто з українців виступить

На турнір відправились 25 наших земляків, що є скороченою заявкою, оскільки тепер участь кожного спортсмена розглядається окремо тренерською радою та виконкомом федерації легкої атлетики.

Серед тих, хто пропустить континентальні змагання виділяється прізвище Юлії Левченко. За словами головного тренера збірної України зі стрибків у висоту Олександра Романюка, таке рішення продиктоване бажанням запобігти рецидиву нещодавньої травми спортсменки.

Розклад і результати виступів українців

Програма ЧЄ-2026 бере свій початок у понеділок, 10 серпня, та триватиме до 16 серпня. Українці беруть участь у стартах уже з першого дня, але головне медальна надія спрямована на завершальний день.

24 Канал – у WhatsApp
Підпишіться, щоб не загубити і читати перевірені новини
Додати

Саме тоді відбудуться змагання зі стрибків у висоту серед жінок.

10 серпня

- **12:40/14:20.** Метання молота, чоловіки, кваліфікація A+B (Михайло Кохан)
- **13:55.** 400 м, чоловіки, кваліфікація (Олександр Погорілко)
- **14:35.** 400 м з бар'єрами, жінки, кваліфікація (Вікторія Ткачук, Аліна Кишкіна)
- **21:10/22:38.** Метання молота, жінки, кваліфікація A+B (Ірина Климець)

11 серпня

- **12:33.** Стрибки у висоту, чоловіки, кваліфікації A+B (Олег Дорощук, Роман Петрук, Дмитро Нікітін)
- **12:45.** 400 м з бар'єрами, жінки, півфінал
- **13:40.** 110 м з бар'єрами, чоловіки, кваліфікація (Дмитро Багінський, Олег Кукота)
- **21:05.** Стрибки з жердиною, жінки, кваліфікації A+B (Марина Килипко)
- **21:10.** Метання молота, чоловіки, фінал
- **23:00.** 400 м, чоловіки, півфінал

12 серпня

- **21:45.** Метання молота, жінки, фінал
- **21:55.** 110 м з бар'єрами, чоловіки, півфінал
- **22:50.** 400 м, чоловіки, фінал
- **23:08.** 400 м з/б, жінки, фінал
- **23:47.** 110 м з бар'єрами, чоловіки, фінал

13 серпня

- **12:55.** Стрибки у висоту, жінки, кваліфікації A+B (Ярослава Магучіх, Ірина Геращенко)
- **15:35/16:55.** Метання списа, чоловіки, кваліфікація A+B (Артур Фельфнер)
- **21:50.** Стрибки з жердиною, жінки, фінал

14 серпня

- **12:50.** Стрибки з жердиною, чоловіки, кваліфікація A+B (Олександр Онуфрієв, Владислав Малихін)
- **22:00.** Стрибки у висоту, чоловіки, фінал

15 серпня

- **09:30.** Спортивна ходьба, півмарафон, чоловіки, фінал (Микола Рущак, Роман Горбачов)
- **09:30.** Спортивна ходьба, півмарафон, жінки, фінал (Людмила Оляновська, Марія Сахарук)
- **09:30.** Спортивна ходьба, марафон, чоловіки, фінал (Сергій Світличний, Мар'ян Закальницький, Іван Банзерук)
- **09:30.** Спортивна ходьба, марафон, жінки, фінал (Ганна Шевчук)
- **13:50.** Стрибки у довжину, жінки, кваліфікації A+B (Ірина Будзинська)
- **22:01.** Метання списа, чоловіки, фінал
- **22:07.** Стрибки у висоту, жінки, фінал

16 серпня

- **21:30.** Стрибки з жердиною, чоловіки, фінал
- **22:05.** Стрибки у довжину, жінки, фінал

Зазначимо, що на чемпіонаті Європи-2026 з легкої атлетики в Бірмінгемі розіграють 49 комплектів медалей.

На що ще звернути увагу

Українські уболівальники можуть порівняти динаміку виступів атлетів з попереднім чемпіонатом Європи. Два роки тому у Римі здобула шість медалей. По одному "золоту" та "сріблу", а також чотири "бронзи".

В Україні офіційним транслятором чемпіонату Європи стане "Суспільне Спорт".

Пов'язані теми:

ІРИНА ГЕРАЩЕНКО | ЮЛІЯ ЛЕВЧЕНКО | ЯРОСЛАВА МАГУЧІХ | ЛЕГКА АТЛЕТИКА | SPORT NEWS 24

ЦІКАВО

Колишній чемпіон світу Двалішвілі та Марк Цукерберг влаштували бій на відкритому озері
10 серпня, 18:42

Магучіх дізналася час наступної дуелі зі своєю запеклою суперницею
10 серпня, 18:36

Мессі судитиметься через похорон батька: що обурило родину футболіста
10 серпня, 11:18

НОВИНИ СПОРТУ

Безос планує придбати частку у Ліверпулі: які плани у бізнесмена на клуб АПЛ
16:17

Головні футбольні трансфери 2026 року: всі переходи та чутки літа
16:16

"Донька по**ї": Мурінью вперше зізнався, чому принизив лікарку Челсі
15:45

Чемпіонат Європи-2026 з легкої атлетики: розклад виступів і результати України
15:25

Мудрик має докази проти винного у його допінг-скандалі
13:51

Колишній чемпіон світу Двалішвілі та Марк Цукерберг влаштували бій на відкритому озері
13:47

Мессі попрощався з батьком у Аргентині – з'явилися фото із закритої церемонії
13:00

"Йому складно знайти такі умови": у Трабзонспорі різко розкритикували підписання Маліновського
12:48

Магучіх дізналася час наступної дуелі зі своєю запеклою суперницею
12:36

Легендарний коментатор згадав, як за часів СРСР у прямому ефірі розповів про аварію у Чорнобилі
11:24

Кубок України 2026/2027: календар, розклад і результати матчів
11:21

Мессі судитиметься через похорон батька: що обурило родину футболіста
11:18

Родина футболіста Динамо зв'язалася з наркокартелями
10:56

Більше новин

Всі комерційні рекламні матеріали позначені словами "Спецпроєкт" чи "Партнерський матеріал". Матеріали з позначкою "Експерт", "Позиція" відображають позицію авторів та героїв. Редакція може не поділяти їхніх поглядів. Детальніше щодо реклами та правил цитування можна ознайомитись в правилах користування сайтом. Усі права захищені. Матеріали сайту призначені для осіб старше 21 року (21+)

Онлайн-медіа «24 Канал»
пл. Галицька, буд. 15, м. Львів, 79008
Телефон +380 (32) 229-77-77
Адреса електронної пошти — legal@24tv.com.ua
Ідентифікатор онлайн-медіа в Реєстрі суб'єктів у сфері медіа — 840-06057

© 2005–2026, ПрАТ «Телерадіокомпанія "Люкс"», 24 Канал.