НОВИНИ

Оперативна інформація щодо російського вторгнення станом на 08:00 10.08.2026
10 СЕР, 2026

Генеральний штаб ЗСУ інформує про втрати ворога на 10.08.26
10 СЕР, 2026

На Тячівщині мотоцикліст загинув у зіткненні з… коровою. Корова не постраждала
9 СЕР, 2026

У ДТП в Одеському районі троє людей загинули, ще семеро – травмовані (фото)
9 СЕР, 2026

Компанію, яка невчасно поставила дрони для ЗСУ, покарали на 25 мільйонів
9 СЕР, 2026

Як оформити пенсію онлайн: інструкція та нові вимоги до документів
9 СЕР, 2026

У Вінниці затримали СЗЧшника, який на вкраденому Audi травмував патрульного та пошкодив кілька авто
9 СЕР, 2026

Тисячі ракет проти радянського бетону: чому Бортницька станція аерації непідвладна ворожій балістиці
10 СЕР, 2026

Як анонімний сихівський TikTok спровокував натовп із двохсот людей і влаштував справжнє судилище військовим з ТЦК, а поліція спостерігала
10 ЛИП, 2026

Історія мешканців розбомбленої дев'ятиповерхівки на київських Березняках перетворилася на трагікомічний маніфест проти чиновницького цинізму
11 ЛИП, 2026

Замовчують, бо «пляма на репутації»: чому школи не реагують на булінг і як це змінити
11 ЛИП, 2026

Чотири кулі в жінку з татуюванням змії: подробиці вбивства Анастасії Березовської, яку підозрювали в замаху на Єрмолаєва
11 ЛИП, 2026

Розстріляні «авторитети» Черкас: останній шлях місцевих гангстерів
12 ЛИП, 2026

Рекордні червеневі втрати окупантів та експоненціальний колапс російської логістики на підступах до Криму
12 ЛИП, 2026

COVID-19 ДТП Донбасс Київ Розшук дітей агрессия России атака дронами-камікадзе вбивство вбивство мирних жителів вимагання війна війна с Россией воєнні злочини РФ втрати окупантів війна з Росією грабіж державна зрада допомога союзників Україні замах на вбивство зловживання службовим становищем знищення окупантів колабораційна діяльність коронавирус корупція корупція крадіжка нападРосії на Україну наркозлочини незаконне переправлення осіб через держкордон ножове поранення обстріли цивільної інфраструктури оперативна інформація пособники окупантів привласнення коштів підробленння документів п'яний за кермом ракетні удари окупантів розбій російські воєнні злочинці русский мир смертельна ДТПубийство хабар хулиганство шахрайство

РЕКЛАМА

НОВИНИ ПАРТНЕРІВ

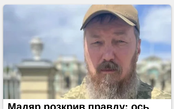
Мадяр розкрив правду: ось коли завершиться війна з Росією
Glavcom.Ua

Син екснардепа продає маєток у Конча-Заспі за $6 млн (фото)
Krapka.Media

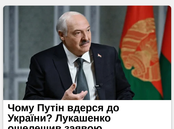
Чому Путін вдерся до України? Лукашенко ошелешив заявою
Glavcom.Ua

Оперативна інформація щодо російського вторгнення станом на 08:00 10.08.2026

PUBLISHED 10 СЕРПНЯ 2026

Розпочалася 1629-та доба широкомасштабної збройної агресії російської федерації проти України.

Загалом протягом минулої доби зафіксовано 254 бойові зіткнення.

Вчора противник завдав одного ракетного удару із застосуванням дев'яти ракет та 87 авіаційних ударів, під час яких скинув 278 керованих авіабомб. Крім того, загарбники застосували 10 295 дронів-камікадзе та здійснили 3 193 обстріли населених пунктів і позицій наших військ.

Артилерійських обстрілів ворога зазнали населені пункти Кореньок, Студенок, Винторівка, Волфине, Іскрисківщина, Уланове, Кучеріівка, Мала Слобідка, Нова Гута, Нескучне, Вільна Слобода, Рогізне, Лужки, Гірки, Бачівськ, Сопич, Товстодубове, Сімейчине Сумської області; Галаганівка Чернігівської області.

За минулу добу авіація, ракетні війська і артилерія Сил оборони уразили сім районів зосередження живої сили противника, два склади БК, чотири пункти управління та чотири пункти управління безпілотних літальних апаратів.

На Північно-Слобожанському і Курському напрямках минулої доби наші захисники зупинили три ворожі штурми. Водночас агресор завдав авіаційного удару із застосуванням трьох керованих авіабомб та здійснив 51 обстріл позицій наших військ і населених пунктів.

На Південно-Слобожанському напрямку українські підрозділи відбили 25 атак противника. Загарбники намагалися просунутися у районах населених пунктів Стариця, Вовчанськ, Лиман, Артільне та в бік населених пунктів Ізбицьке, Волоківка, Купине, Хатнє, Українське, Березники, Амбарне.

На Куп'янському напрямку відбулося дві наступальні дії ворога у районі Петропавлівки та в бік Новоплатонівки.

Спроби вклинитися в нашу оборону відбито на Лиманському напрямку, де окупанти 30 разів атакували в бік населених пунктів Дробишеве, Лиман, Діброва, Озерне та в районах населених пунктів Новогеорівка, Новоселівка, Торське, Ямпіль.

На Слов'янському напрямку противник здійснив сім штурмових дій у районі населеного пункту Різниківка та в бік Рай-Олександрівки.

На Краматорському напрямку окупанти тричі атакували у районі Никифорівки та в бік Юрківки.

На Костянтинівському напрямку зафіксовано 31 атаку. Загарбники вели штурмові дії у районах населених пунктів Костянтинівка, Іллінівка, Русин Яр та у бік Довгої Балки й Миколайпілля.

Двадцять шість атак здійснив ворог на Покровському напрямку. Окупанти намагалися просунутися у районах населених пунктів Новоолександрівка, Котлине, Удачне, Молодецьке та в бік населених пунктів Кучерів Яр, Нове Шахове, Новогришине, Шевченко, Світле, Сергіївка, Муравка, Матяшеве, Новопавлівка.

На Олександрівському напрямку загарбники здійснили три атаки у бік Данилівки та Нового Запоріжжя.

На Гуляйпільському напрямку окупанти 21 раз атакували. Ворог намагався просунутися у бік населених пунктів Воздвижівка, Гірке, Староукраїнка, Гуляйпільське, Рівне та Цвіткове.

На Оріхівському напрямку наші захисники зупинили дві спроби противника просунутися вперед у бік Приморського та у районі Плавнів.

На Придніпровському напрямку минулої доби ворог штурмових дій не проводив.

На Волинському та Поліському напрямках ознак формування наступальних угруповань ворога не виявлено.

Українські захисники продовжують системне нищення ворога, чинять ефективний супротив на всіх ділянках фронту.

Загалом минулої доби втрати російських загарбників склали 1470 осіб. Також знешкоджено два танки, 13 бойових броньованих машин, 48 артилерійських систем, шість реактивних систем залпового вогню, два засоби ППО, одну важку вогнеметну систему, десять наземних робототехнічних комплексів, 1746 безпілотних літальних апаратів, 461 одиницю автомобільної та шість одиниць спеціальної техніки ворога.

Приєднуйтеся до Сил оборони! Разом переможемо! Слава Україні!

Генеральний штаб ЗСУ

Like
Tweet

Новини партнерів Реклама

Що корисніше – кавун чи диня: експерти...

Генетика Віталія дивує: екздружина...

Залишилося мало часу: розвідка США...

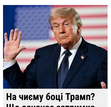
На чиєму боці Трамп? Що означає затримка...

Поляк жорстоко побив співвітчизників,...

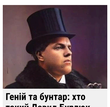
Геній та бунтар: хто такий Давид Бурлюк,...

Tags: війна з Росією оперативна інформація

YOU MAY ALSO LIKE...

Російський удар по Херсону: кількість загиблих зросла до 10, поранено – 58
24 ГРУДНЯ 2022

Генеральний штаб ЗСУ: Оперативна інформація щодо російського вторгнення станом на 18.00 13.10.2022
13 ЖОВТНЯ 2022

Операція об'єднаних сил. Зведення на 3 серпня 2019 року
3 СЕРПНЯ 2019

Українська к…
Follow Page

У ФОКУСІ

П'ятирічне слідство та пропущені сигнали: як хмельницький педофіл зберігав доступ до шкіл

ІНШІ НОВИНИ

Еліна Світоліна повернулася у топ-10 тенісного рейтингу WTA

ДЕТАЛЬНІШЕ

Втратили пенсійне посвідчення: у ПФУ пояснили, як швидко…

ДЕТАЛЬНІШЕ

ДУМКИ ЧИТАЧІВ

Безкарність у центрі столиці: відомий журналіст заявив про побиття доньки та бездіяльність київської поліції

ФОТОРЕПОРТАЖ

Як виглядає українська ТЕЦ, що пережила не одну ракетну атаку російських загарбників

НОВИНИ IT

Технологии

Загрузка...

Передрук матеріалів "України кримінальної" повністю - з письмового дозволу. Для Інтернет-видань – без обмежень за обов'язкових умов: зазначення адреси ресурсу у вигляді гіперпосилання. Copyright © 2018 Україна кримінальна. Всі права захищені. E-mail для контактів:
cripo@cripo.com.ua