НОВИНИ

Оперативна інформація щодо російського вторгнення станом на 08:00 10.08.2026
10 СЕР, 2026

Генеральний штаб ЗСУ інформує про втрати ворога на 10.08.26
10 СЕР, 2026

На Тячівщині мотоцикліст загинув у зіткненні з... коровою. Корова не постраждала
9 СЕР, 2026

У ДТП в Одеському районі троє людей загинули, ще семеро – травмовані (фото)
9 СЕР, 2026

Компанію, яка невчасно поставила дрони для ЗСУ, покарали на 25 мільйонів
9 СЕР, 2026

Як оформити пенсію онлайн: інструкція та нові вимоги до документів
9 СЕР, 2026

У Вінниці затримали СР'ешника, який на викраденому Audi травмував патрульного та пошкодив кілька авто
9 СЕР, 2026

Тисячі ракет проти радянського бетону: чому Бортницька станція аерації непідвладна ворожій балістиці
10 СЕР, 2026

Як анонімний скіпський TikTok спровокував натовп із двохсот людей і влаштував справжню судилищ військовим з ТЦК, а поліція спостерігала
10 ЛИП, 2026

Історія мешканців розбомбленої дев'ятиповерхівки на київських Березняках перетворилася на трагісмічний маніфест проти чиновницького цинізму
11 ЛИП, 2026

Замовчують, бо «пляма на репутації»: чому школи не реагують на булінг і як це змінити
11 ЛИП, 2026

Чотири кулі в жінку з татуюванням змії: подробиці вбивства Анастасії Березовської, яку підзорювали в замазку на Єрмолаєва
11 ЛИП, 2026

Розстрілянні «авторитети» Черкас: останній шлях місцевих гангстерів
12 ЛИП, 2026

Рекордні червневі втрати окупантів та експоненційний колапс російської логістики на підступах до Криму

COVID-19 ДТП Донбасс Київ Розшук дітей агресия России атака дронами-камикадзе ВОИВСТВО вбивство мирних жителів вимагання війна війна с Россией воєнні злочини РФ втрати окупантів війна з Росією грабіж державна зрада допомога союзникам України замах на вбивство знищення окупантів колабораційна діяльність коронавірус корупция корупція крадіжка нападение на Україну нападение на Украину нерухомість незаконне перепорядження осіб через держкордон ножове поранення обстріли цивільної інфраструктури оперативна інформація пособники окупантів прикладення коштів підробленння документів п'яний за кермом ракетні удари окупанти розвід російські війни злочини русский мир смертельна ДТП убийство хабар хуліганство шахрайство

РЕКЛАМА

НОВИНИ ПАРТНЕРІВ

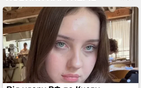

Від удару РФ по Києву загинула непроста українка
24tv.ua

Кривавий напад на українців в Польщі: мер Вроцлава вразив заявою
Novyny.Live

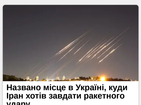

Названо місце в Україні, куди Іран хотів завдати ракетного удару
Kopka.Media

Тисячі ракет проти радянського бетону: чому Бортницька станція аерації непідвладна ворожій балістиці

PUBLISHED 10 СЕРПНЯ 2026

Спроби російської пропаганди та ворожої авіації залякати киян гуманітарною катастрофою через руйнування каналізаційної системи столиці розбилися об сувору радянську інженерію та генератори. Як пояснюють експерти ЖКГ, Бортницька станція аерації збудована з таким запасом міцності, що для її повного знищення ворогу знадобилися б тисячі високоточних ракет. На тлі того, що всі ключові насосні станції вже забезпечені резервним живленням, головною інфраструктурною загрозою для перших поверхів киян залишається не міфічний приліт, а побутова звичка зливати залишки їжі та жир у раковину.

Якщо рашисти вирішать зруйнувати Бортницьку станцію аерації у Києві, їм не вистачить кількох ракет, констатує в ефірі Українського Радіо експертка у сфері ЖКГ, засновниця громадської організації "УПС! Життя в моєму місті" Кристина Неню. І пояснює: щоб зруйнувати увесь бетон, потрібні тисячі засобів ураження. Якщо будуть пошкодження на Бортницькій станції аерації, їх оперативно ліквідують, бо всі до цього готові. Основне завдання, щоб усі насоси, які перекачують фекалії, були забезпечені альтернативними джерелами живлення, каже експертка. І резюмує: на сьогодні всі насоси із перекачування стоків забезпечені таким живленням.

Речник Генштабу ЗСУ Дмитро Лиховій 5 червня нинішнього року спростував інформацію деяких українських блогерів про нічне ураження Бортницької станції аерації. "Від такого мін тож не застрахуєш. Але станом на зараз – це фейк. На киян, здавалося б, мало "вистачати" і реальних прильотів та їх наслідків", – написав Лиховій у Facebook.

Переробляє мільйони кубічних метрів води на добу

Як працює Бортницька станція аерації у Києві? Наскільки вона є незамінною для киян?

Це єдина в Україні станція за своїми об'ємами, яка переробляє мільйони кубічних метрів води на добу. Вона очищає все, що ми зливаємо в наших домогосподарствах. Далі, за течією нижче Києва забирають цю воду, очищають, переробляють і споживають. Бортницьку станцію аерації ввели в експлуатацію перед початком Холодної війни. Всі мали розуміння, що вона має бути надмірною. Те, що рашисти хочуть знищити і спричинити гуманітарну катастрофу в Києві – це ні для кого не секрет. Це в їхніх планах було ще багато років тому.

Щоб зруйнувати Бортницьку станцію, потрібні тисячі засобів ураження

Чому в нас така станція лише одна?

Тому що її вистачало. Бортницька станція аерації не просто так будувалася на іншому березі Дніпра. Вона розташована низько. Вода йде по стоках з квартир, після чого потрапляє в дворову мережу. Потім вода самопливом рухається до колекторів – вуличних або магістральних. Тобто вода сама тече з нижчої точки до нижчої. У нас по мережі понад 4300 кілометрів каналізаційної мережі, де на допомогу приходять насосні станції, які піднімають воду на вищі рівні, щоб вода потрапила до Бортницької станції аерації. Таких насосних станцій дуже багато. Сама станція – це сотні кілометрів водоочисних споруд. Кажуть, що треба влучити 1-2 ракетами, щоб її зруйнувати. Проте вода горіти не буде. Щоб зруйнувати увесь бетон, потрібні тисячі засобів ураження. Якщо будуть пошкодження на Бортницькій станції аерації, їх оперативно ліквідують, тому що всі до цього готові. Основне завдання, щоб усі насоси, які перекачують фекалії, могли працювати і були забезпечені альтернативними джерелами живлення.

Бортницька станція аерації. Довосенне фото з відкритих джерел: wikipedia.org

Усі насоси із перекачування стоків забезпечені альтернативним живленням

Який ризик затоплення фекаліями перших поверхів у випадку відсутності електропостачання і як наслідок припинення роботи насосних станцій?

Теоретично це може бути в разі припинення роботи насосів. Коли насос не працює, примусове відкачування зупиняється. Тоді під ризиком залишаються ті будинки, які під'єднані до мережі певної насосної станції. На сьогодні всі насоси, які перекачують стоки, забезпечені альтернативним живленням.

Першими під удар потрапляють підвали, вся сантехніка в підвалах. Потім страждатимуть перші поверхи. До 25 поверху це точно не дійде.

Бортницька станція аерації блок №3

Максимально утеплити будинки і стежити за тим, що зливаєте в каналізацію

Як мешканці квартир на перших поверхах можуть захистити своє житло?

Навіть якщо залити унітаз цементом, вода завжди знайде вихід в іншому місці. Єдине, що можна зробити – це підготуватися до наступного опалювального сезону. Максимально утеплити будинки, зокрема всі труби, особливо в підвалі. Навіть якщо не буде жодної надзвичайної ситуації, це допоможе зекономити на опаленні.

Також потрібно стежити за тим, що ми спускаємо у водостоки, наприклад, залишки їжі. Не є проблемою їх зібрати і викинути, а не забивати каналізацію. Це шкодить не лише всій системі, а й власному багатоквартирному будинку. Не завжди все те, що змивається в унітаз і зливається в рукомийник, стікає в кутах нахилу в підвалах. У повороті труб утворюється максимально забруднене середовище. Той діаметр труби через 5 років стає вдвічі меншим. Жир зі сковорідок накопичується в трубах і спричиняє локальні аварії в будинку.

Стежити винятково за офіційними повідомленнями

Якщо Бортницька станція аерації зупиниться, чим це загрожуватиме населеним пунктам, розташованим нижче за течією?

Це поганий сценарій. Вода перестане забиратися і її не буде в кранах великих міст, які розташовані нижче по Дніпру і де забір іде з Дніпра. Якщо будь-що трапляється і вода стає непридатною для життя, одразу органи місцевого самоврядування про це повідомляють. Тому слід стежити винятково за офіційними повідомленнями і дотримуватися всіх необхідних рекомендацій.

Автори: Наталія Соколенко, Сергій Стуканов

Джерело: Українське радіо

Like
Tweet

Новини партнерів

Реклама

Tags: безпека Київ обстріли цивільної інфраструктури ракетні удари окупантів

YOU MAY ALSO LIKE...

Застінки до кінця. Як українці, які відбули покарання в РФ, після звільнення з колоній опиняються в безстроковому полоні

21 ТРАВНЯ 2026

У мене во дворе с виду исправный российский танк. Можно ли сдать его на металлолом?

27 ТРАВНЯ 2022

Цифровий зашморг для російського окупанта або як Збройні сили автоматизують шлях ворога до міжнародного трибуналу

15 ТРАВНЯ 2026

Українська к...
Follow Page

У ФОКУСІ

П'ятирічне слідство та пропущені сигнали: як хмельницький педофіл зберігав доступ до шкіл

ІНШІ НОВИНИ

Еліна Світоліна повернулася у топ-10 тенісного рейтингу WTA

ДЕТАЛЬНІШЕ

Втратили пенсійне посвідчення: у ПФУ пояснили, як швидко...

ДЕТАЛЬНІШЕ

ДУМКИ ЧИТАЧІВ

Безкарність у центрі столиці: відомий журналіст заявив про побиття донини та бездіяльність київської поліції

ФОТОРЕПОРТАЖ

Як виглядає українська ТЕЦ, що пережила не одну ракетну атаку російських загарбників

НОВИНИ IT

Технологии
Загрузка...

Передрук матеріалів "Україна кримінальна" повністю - з письмового дозволу. Для Інтернет-видань – без обмежень за обов'язкових умов: зазначення адреси ресурсу у вигляді Гіперпосилання. Copyright © 2018 Україна кримінальна. Всі права захищені. E-mail для контактів:
cripe@cripo.com.ua