ОСТАННІ НОВИНИ

10:42 Українські безпілотники вдарили по нафтовому терміналу РФ 📹

10:21 Світотла перемогла в Торнео (фінал суперліги в США і кейсити на російську примірник Собаченко) 📹

10:15 Україна — росіян скарги з кожним людиною, ворожі війська можуть витратити все: підрахо́к на 5 серпня

10:14 ЗСУ вперш під контроль маршруту між Кримом і росією: в окупантів проблеми — ISW

10:11 Удари по москві: що змінилося в росії після ударів по Дрогочині — Портнянський

10:11 Пенсіонерам потрібні масштабні перевірки: вісті можуть подвоїти витрат

10:11 Нікчемні вуз з кабінетів

Ворог ударив балістикою по Одесі, дрони атакують багатоповерхівки Харкова: багато постраждалих (фото, відео)

8.07 — 6 серпня 2026

Артем КРАВЧЕНКО, «ФАКТИ»

У ніч на 09 серпня росіяни атакували Україну балістичними, протиповітряними та протирадіолокаційними ракетами: іскандер-М/С-400, Онікс, Х-31П, крім того, випустив по Україні 202 ударних БпЛА типу Shahed (в т.ч. ракетний), Гербера та дрони-пастки типу «Гарпун», бажаючих боєприпасів «Бандерольо». Основний напрямок удару — Одещина.

Протиповітряне оборонне збігопадовалося 174 ворожих БпЛА типу Shahed, Гербера, дрони пацих типів, а також 5 бажаючих боєприпасів «Бандерольо». Зафіксовано влучання ракет та ударних БпЛА на 22 локаціях, а також падіння збитих (уламків) на 8 локаціях. Внаслідок прогоді, кілька ворожих ракет ракет цілей не досягли, інформація щодо місць падіння уточнюється. Найсильніше Ракетрне сили ЗСУ

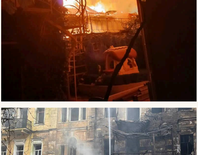

С. руйнування житлових будинків в декілььох районах Одеси. Також зсорли автівки. Нарал відомо про 6 постраждалих, повідомив очільник МВА **Сергій Лисак**.

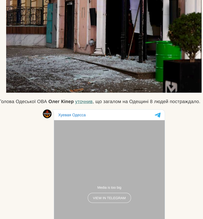

Голова Одеської ОВА **Олег Кілер** уточнив, що загалом на Одещині 8 людей постраждало.

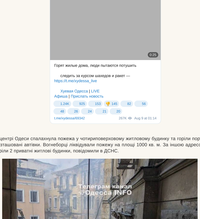

У центрі Одеси сталахуна пожежа у чотириповерховому житловому будинку та горіли поруч розташовані автівки. Вогнеборці ліквідували пожежу на площі 1000 кв. м. За іншою адресою горіли 2 приватні житлові будинки, повідомили в ДСНС.

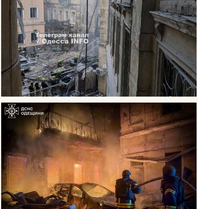

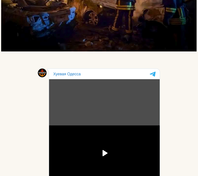

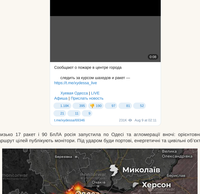

Близько 17 ракет і 90 БпЛА росіяни запустили по Одесі та вслоемрщі вночі: прилетевші маршруту цілей публікують монітори. Під ударом були портоні, енергетичні та цивільні об'єкти.

Російські такси били по Харкову — влучили у житловий будинок, внаслідок атаки зруйновано 7–10 поверхів. К інформація про постраждалих. Загинули двоє людей, ще 13 — постраждали. Також вогонь пошлов по сусідній офісній будівлі і по одному з гаражів, повідомив мер міста **Ігор Терехов**.

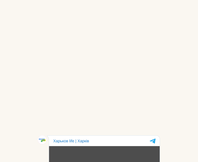

Російські такси влучили Житомирщину. Зафіксовано влучання та пошкодження цивільних інфраструктурних об'єктів, а також приватного підприємства з немецьким інвестицією. Також зафіксовано влучання у приватний житловий будинок та падіння уламків на житлові в господарські будівлі. Постраждали 3 особи, повідомили в Житомирській ОВА.

Мойже 10 розів вперт атакував три райони Дніпропетровської області: безпостоянкам, арнаєрщо та авабомбою. 11 людей дістали поранень. Серед них четверо — діти. Пошкоджені інфраструктура, торговельний центр, автівки, господарські споруди, людей та приватний будинок, повідомив очільник ОВА **Олександр Ганжа**.

Нагадаємо, учасилась чергової атаки рф на Київ та Київську область в ніч на 8 серпня повинулися троє людей, серед них дитина 2002 року народження. Ще щонайменше троє людей постраждали.

У столиці та області зафіксовано понеділ 8 руйнування.

Читайте нас у Facebook

Подобається 0 людям. Перший з усіх.

Друкувати версію
Лист редактору
Поскаржитися

Поділитися 0 Поділитися Твітнути

ПОПУЛЯРНЕ

1. «Я, житлова, планова, ніяка, ніяка, ніяка, ніяка!» «Ідеальна» вітрина Вікторії Білан про розвід та випробування під час великої війни
01 липня 2026 | 1.1 K
2. Понад 3 мільйони євро на ЗСУ та 200 «шведів» як бакшиш з Полтавщини підкупив ворожі щупи допомога Україні
28 липня 2026 | 1.1 K
3. У 2004 році ветеран КДБ розповів, що Путін «не на чем стоять», «грузить, при варіант зимову на Кшрлма. Перший — «грузини» нове окупання
30 липня 2026 | 1.1 K
4. Дрони та собаки-мисливці розповів, не небезпеки чатують на полячні: що ставить на
10 липня 2026 | 1.1 K
5. Олімпіада — 1936 з Берлін: як нацистський вертер Гітлера перемогли американець Джесс Овенс полонини ісхиарцем Гоглера
1 серпня 2026 | 1.1 K

Після відмітки в коментарі для:

Погода
Київ
вологість:

тиск:

вітер:

Погода на 10 дня від sinoptik.ua

БІЛЬШЕ У РОЗДІЛІ:

ЗСУ взяли під контроль маршруту між Кримом і росією: в окупантів серйозні проблеми — ISW
9 серпня 2026 | 1.1 K

В Україні три сценарії і найгірший і нею малойбітний підрозділ ЗСУ — Ігнат: на кінець в найгіршої місяці
9 серпня 2026 | 1.1 K

Ворог прорухнув поблизу Костянтинівки — DeepState
9 серпня 2026 | 1.1 K

Полювання на «Іскандери» — як щоти українські дрони зупинили російські пускові установки?
7 серпня 2026 | 1.1 K

Українські розвідники провели військовий підрив Росії найдальші йотти на честь дня міста (відео)
7 серпня 2026 | 1.1 K

ЗАРАЗ ЧИТАЮТЬ

Пенсіонерів запишили від 10 серпня: хто і на яке право на пільгу
Дрони — «Шахеди-Бубни» і «Гарпуни» — по Одесі. Відомо про 6 постраждалих на 8 серпня
Гучний гомін тихо на путях: Ірина Ковальчук, Ігор Ковальчук, дешевий, прогнозовані твердиня
Безкоштовний зарплат під 10 серпня: хто і в якому розмірі, і можливий дешевший інститут за зарплатою

Новини партнерів

Мапа сайту
Головна
Україна
Політика
Суспільство
Люди
Світ
Україна сьогодні
Блокнот
Фотобанк
Житлобіз
Культура
Кіно
Фотоарт дня
Стиль життя
Життя знаєтів
Люди та звірі
Життєві історії
Дітям розповіді
Історія
Історія сьогодні
Люди та звірі
Життєві історії
Дітям розповіді
Історія
Історія сьогодні
Люди та звірі
Життєві історії
Дітям розповіді
Телешоу
Гороскоп
Ток-шоу
Кіно
Серіали
Погода
Телешоу для
Гороскоп
Ток-шоу
Кіно
Серіали
Погода

Реклама | Політика | Контакти | Приєднані і співпраці | Правила користування сайтом fakty.ua
© 2001 - 2026 Факти. Україна.
Усі матеріали, розміщені на сайті, є власністю їх авторів/видавців та захищені авторським правом і не можуть бути використані без їх дозволу і згоди. Сайт не несе відповідальності за зміст, достовірність та якість матеріалів, розміщених на сайті. Посилання на інші ресурси не є рекламою. Сайт не несе відповідальності за зміст, достовірність та якість матеріалів, розміщених на сайтах-посилання.
Зауваження, пропозиції, скарги: Тел. 044-237-2000, Email: info@fakty.ua, Skype: fakty.ua
Відповідальність за зміст рекламних матеріалів несуть їх автори.