Дубінський із СІЗО взяв участь у засіданні комітету Верховної Ради, — Железняк

Читать на русском
Додати як бажане джерело в Google

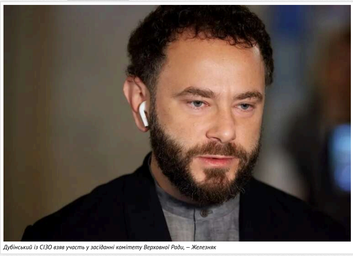

Дубінський із СІЗО взяв участь у засіданні комітету Верховної Ради, — Железняк

Колишній "Слуга народу" Олександр Дубінський взяв участь у засіданні комітету Верховної Ради. Ймовірно, він вийшов по відеозв'язку із СІЗО.

Про це повідомив нардеп Ярослав Железняк.

"Вперше за довгий час (виглядає так, що з СІЗО) до засідання податкового Комітету підключився досі член комітету - Дубінський",- розповів парламентар.

Теги: СІЗО | СІЗО | Дубінський Олександр | Дубінський | Дубинский Александр | Верховная рада | Верховна рада

Софія Ковальчук
РЕДАКТОРКА СТРІЧКИ НОВИН

05 серпня 2026 г., 13:33 | Переглядів: 1604 | Коментарі: 0

Роздрукувати | Надіслати товаришу

Коментарі:

comments powered by Disqus

Важливі новини

22.07.2026
Бізнесмен із російським корінням Важа Джаши заробляє мільярди на «чорному» експорті українського зер...
#США #МАІВ #Зерно

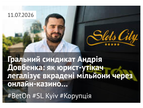
11.07.2026
Гральний синдикат Андрія Довбенка: як юрист-утіч легалізує вкрадені мільйони через онлайн-казино...
#BetOn #SL Kyiv #Корупція

ЦЕНЗУРА — ЯК ОБІЙТИ БЛОКУВАННЯ І ЧИТАТИ НАШ САЙТ

Останні новини

По дні | По переходам | По коментарям

09:54 Росіяни атакували Чернігівщину БпЛА: дві жінки дістали поранення, пошкоджено критичну інфраструктуру
09:48 Митника Одеської митниці засудили за хабар у 11,5 тисячі доларів: суд призначив 6 років ув'язнення
09:44 **Ользі Стефанішиній обрали запобіжний захід: суд призначив заставу у 6 мільйонів гривень**
09:39 Росіяни атакували торговельний суховантаж із українською пшеницею: є загиблий і 3 постраждалих
09:33 Колишньому командувачу логістики Повітряних сил ЗСУ повідомили про підозру: знайшли 6 квартир і будинок у Буковелі
Підписуйтесь на наш канал в Telegram. Оперативно про головне
09:27 101 БпЛА та 4 ракети випустила РФ по Україні: ППО знищила 66 повітряних цілей
09:21 Джейхун Байрамов прибув до Києва: глава МЗС Азербайджану розпочав офіційний візит
09:15 Росіяни вбили жителя Донеччини та поранили ще 9 осіб: де завдали ударів
09:15 Андрій Пишний: Захід від початку повномасштабної війни виділив Україні майже 200 мільярдів доларів
09:01 Валерій Залужний заявив, що Росія знайшла протидію майже всьому озброєнню НАТО
08:59 Шість осіб дістали поранення: росіяни масовано атакували Миколаївщину «шахедами» та іншими БпЛА
08:53 Любомира Кожушко заробила понад 1 мільярд гривень на тендерах, поки її брат Юрій Волян чекає на вирок
08:48 Bosch Ukraine втратила весь товар: російський удар повністю знищив склад компанії
08:43 **Ситуація на фронті: росіяни застосували понад 10 тисяч дронів-камікадзе та 299 авіабомб за добу**
08:39 Wildberries у Тверській області атакували дрони: пошкоджено фасад одного зі складів
08:33 Понад 30 атак на Дніпропетровщину: двоє людей дістали поранення, спалахнули пожежі
08:30 Patriot для України: США не згорнули переговори про спільне виробництво ракет попри позицію Трампа
08:25 Генерал-лейтенант армії РФ Ігор Єрусалімов раптово помер: у Росії за день поховали вже другого генерала
08:19 390 тисяч гривень податків і штрафів: модель OnlyFans Ганна Орехова програла суд проти ДПС
08:14 Росія вночі вдарила по Сумах: кількість поранених зросла до 12
08:08 20 мешканців Херсонщини постраждали внаслідок російських обстрілів за добу
08:02 NZZ: Росія розгорнула кампанію впливу навколо нейтралітету Швейцарії

Теги новин

COVID-19 агрессия России Атака Война Война ВСУ Вторжение Дональд Трамп Донбасс ДТП Зеленский ЗСУ Киев Київ коронавирус Корупція Напад Росії на Україну Нападение России на Украину оккупанты окупанти Порошенко Путин Росія Россия СБУ США Украина Україна ЧП Эпидемия коронавируса

Наші опитування

Чи вірите ви, що Дональд Трамп зможе зупинити війну між Росією та Україною?

- Так, повністю зможе
- Частково зможе, але не відразу
- Ні, не зможе
- Це залежить від дій інших сторін
- Важко відповісти

Голосувати

Показати результати опитування
Показати всі опитування на сайті

2013-2026 © АНТИКОР — національний антикорупційний портал
Реклама на сайті • Наші партнери
Політика конфіденційності

Використання матеріалів сайту дозволено лише за наявності активного гіперпосилання на джерело. Усі права на тексти, зображення, фотографії та відеоматеріали належать їх авторам.

0.04321