СМИ опубликовали расследование о бизнес-активах Сергея Дядечко

Автор: Александр Панько «Фраза»
Редактор
05.08.26 20:18 2

ua Фраза Україна →

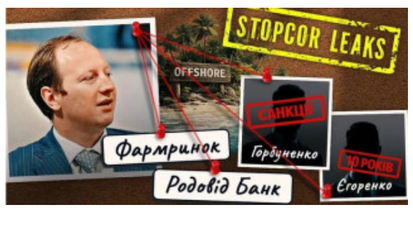

Після повідомлень про можливі нові слідчі дії у справі фармацевтичної компанії «ФАРМАСЕЛ» журналісти «СтопКору» оприлюднили масштабне розслідування, присвячене бізнес-зв'язкам колишнього співвласника «Родовід Банку» Сергія Дядечка. Автори матеріалу проаналізували українські та міжнародні корпоративні реєстри, судові документи, відкриті державні бази даних і матеріали кримінальних проваджень, у яких згадуються компанії, пов'язані з бізнесменом, його партнерами або структурами, де він виступає засновником чи кінцевим бенефіціаром.

За даними журналістів, новий інтерес до діяльності Сергія Дядечка виник після інформації про можливе продовження процесуальних дій у справі компанії «ФАРМАСЕЛ». У публікації зазначається, що саме ця історія стала приводом для детального аналізу нинішньої бізнес-мережі підприємця, яка, за даними відкритих реєстрів, охоплює українські, британські, кіпрські та офшорні компанії.

У матеріалі йдеться, що Дядечко, який свого часу був співвласником «Родовід Банку» та засновником банку «Союз», досі залишається учасником низки українських підприємств. Серед них журналісти називають ТОВ «УКРБИЗНЕСРЕСУРС», ТОВ «РБ КАПІТАЛ-ГРУП», ПАТ «ЗНВКІФ "Українські проектні інвестиції"», ТОВ «ІСВ-ІНВЕСТ», сільськогосподарський кооператив ім. О. Кобилянської та інші компанії. Також наведено інформацію про його участь у підприємствах, зареєстрованих у Великій Британії, на Кіпрі, у Люксембурзі та на Британських Віргінських островах.

Окремий розділ розслідування присвячений бізнес-партнерам Сергія Дядечка. Автори звертають увагу, що в окремих українських компаніях його співзасновниками залишаються колишні менеджери та акціонери «Родовід Банку» Денис Горбуненко та Дмитро Єгоренко. У публікації зазначено, що Денис Горбуненко перебуває під санкціями РНБО та Великої Британії, тоді як Дмитро Єгоренко був фігурантом кримінального провадження щодо «Родовід Банку» і у 2025 році отримав заочний вирок Вищого антикорупційного суду у справі про розтрату коштів банку, хоча був звільнений від відбування покарання через закінчення строків давності.

Журналісти також звернули увагу на так звану «справу про 35 млрд гривень», яка протягом багатьох років залишається однією з найбільш резонансних історій, пов'язаних із «Родовід Банком». У різні роки правоохоронні органи та антикорупційні структури повідомляли про розслідування можливого виведення десятків мільярдів гривень через кредитування пов'язаних компаній. Сам Сергій Дядечко раніше публічно заперечував причетність до будь-яких незаконних схем та заявляв про необґрунтованість звинувачень на свою адресу. У новому матеріалі «СтопКору» ця історія наведена як частина загального контексту розвитку бізнес-кар'єри підприємця.

Значну частину публікації присвячено компаніям, які згадуються у кримінальних провадженнях. Зокрема, журналісти аналізують матеріали справ щодо ТОВ «НІКО», яке у державних реєстрах зазначене серед активів, пов'язаних із Сергієм Дядечком. У розслідуванні наведено інформацію про податкові провадження, справу щодо несплати єдиного соціального внеску, а також кримінальне розслідування після випадку із тяжкими ускладненнями у пацієнтів однієї з лікарень Дніпра, де слідство перевіряло використання препарату виробництва цього підприємства. Окремо згадується процедура банкрутства компанії та повідомлення про втрату нею ліцензії на імпорт лікарських засобів.

Автори також аналізують матеріали розслідувань щодо корпоративного інвестиційного фонду «Українські проектні інвестиції», компанії «ІСВ-ІНВЕСТ», а також проваджень, пов'язаних із ПАТ «Донбасенерго», державним підприємством «Завод "Арсенал"», корпорацією «НВО "Арсенал"» та іншими підприємствами. У статті наголошується, що згадування юридичних осіб у матеріалах досудового розслідування саме по собі не означає встановлення вини, а остаточні висновки можуть робити лише суди після завершення відповідних процесів.

Окремий блок присвячено міжнародному бізнесу підприємця. За даними британського реєстру Companies House та інших відкритих корпоративних баз, Сергій Дядечко продовжує залишатися директором або контролером кількох компаній у Великій Британії, а також має зв'язки з компаніями на Кіпрі, у Люксембурзі та офшорних юрисдикціях. Крім того, журналісти звернули увагу на інформацію міжнародної бази ICIJ Offshore Leaks, де фігурують офшорні компанії, пов'язані з ім'ям бізнесмена.

У матеріалі також аналізуються зв'язки окремих партнерів Дядечка з компаніями, щодо яких у різні роки застосовувалися санкції або які згадувалися у міжнародних санкційних списках. Автори наголошують, що йдеться саме про корпоративні зв'язки, зафіксовані у відкритих державних реєстрах, а не про автоматичне поширення санкцій на всіх учасників відповідних бізнес-структур.

Окрему увагу журналісти приділили діяльності Сергія Дядечка у спортивній сфері. У розслідуванні згадується його участь у розвитку баскетбольного клубу «Донецьк», створення Dyadechko Sport Fund, а також подальша робота у структурі баскетбольного клубу «Монако». Також наведено інформацію про продаж частки клубу російському бізнесмену Олексію Федоричеву із збереженням за Дядечком посади віцепрезидента зі спортивних операцій.

Наприкінці матеріалу «СтопКор» повідомив про направлення офіційних інформаційних запитів до Національного банку України, Служби безпеки України та Національного антикорупційного бюро щодо діяльності Сергія Дядечка та пов'язаних із ним компаній. Журналісти зазначили, що очікують на відповіді державних органів, які можуть доповнити або уточнити інформацію, викладену у розслідуванні.

Читайте Фразу в Google News (натиснути "Підписатися")
Підписуйтесь на канали Фрази в Youtube, Twitter, Instagram, Facebook

Теги: Великобритания, Монако, Родовид Банк, Кипр, офшоры, Денис Горбуненко, журналистское расследование, Сергей Дядечко, Дмитрий Егоренко, банк Союз, ФАРМАСЕЛ, НИКО, корпоративные реестры, уголовные производства

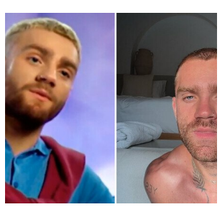
Говорив українською, а тепер будує бізнес у Москві: що...

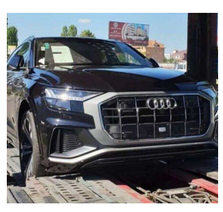
Чоловік викрав Audi Q8, щоб покататися: що йому загрожує

У Франції готуються до цунамі: ЮНЕСКО зробило попередження

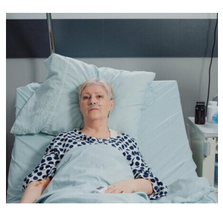
До лікарні можуть не покласти навіть із серйозним діагнозом:...

Коментарі

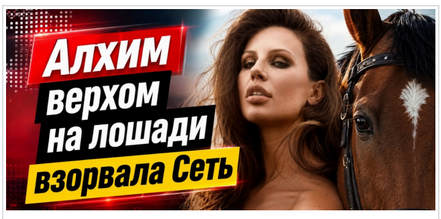

Статті

03.08.26 14:38
Максим Бахматов: дума про мерство
Автор: Назар Даниленко

Дайджест

03.08.26 09:18
Сергій Вязмікін: родина "бійця батальйону Монако" обростає елітною нерухомістю та авто
Автор: Телеграф

Вибір редакції

Олександр Конотопський і «Стрім Техно»: що виявило розслідування
fraza.com

Всі новини Головне Популярне

05.08.26 16:33
Дієтологи розповіли, як правильно харчуватися в спеку
05.08.26 16:16
Українцям розповіли про погоду на 6 серпня
05.08.26 15:41
Акції SpaceX обвалилися в ціні
05.08.26 15:25
Сестра Кім Чен Іна наїхала на Японію
05.08.26 15:17
Трамп жорстко висловився про комуністів
05.08.26 14:45
Стало відомо, що відбувається з цінами на каву у світі
05.08.26 14:23
Ціна на золото у світі продовжує повзти вгору
05.08.26 14:05
Озвучено кількість жертв серед нелегалів під час прориву до Сеуту
05.08.26 13:29
Зеленський назвав три пріоритети для України щодо вступу до ЄС

Фото та Відео

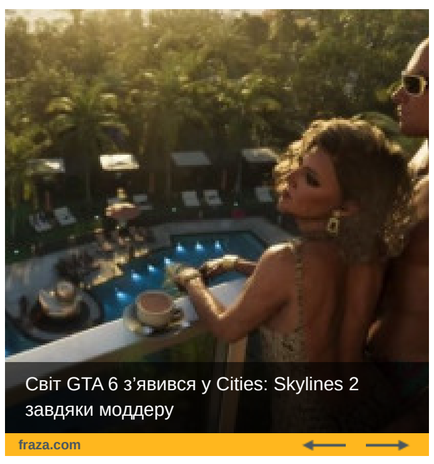
Світ GTA 6 з'явився у Cities: Skylines 2 завдяки моддеру
fraza.com

Новини блогосфери

19.07.26 12:31
Війна в Україні триватиме до 2030 року?
10.07.26 15:05
Вибух у Монако - інформоперація для обрання Ле Пен?
19.06.26 20:07
Трамп, Путін і "помилка Конкорда"
09.06.26 18:33
Путін втратив адекватність

Опитування

Що ви чекаєте від 2026 року?

- Закінчення війни в Україні
- Глобальну фінансову кризу
- Розвал Європи
- Кінець світу
- Нову пандемію

ГОЛОСУВАТИ

переглянути результати

How your data is used
Your privacy preferences are important. That's why, based on legitimate interest, we and our partners process and share only limited data such as your device type and content interactions for advertising, research and service development purposes.
View partner list and manage privacy settings.

© 2026 рік «Фраза» — міжнародне онлайн-видання про світову політику, економіку, суспільство, технології та актуальні події. Всі права захищені.

При використанні матеріалів обов'язкове розміщення прямого та відкритого для індексації посилання на сайт «Фраза», розміщеного не нижче третього абзацу.

Редакція «Фраза» може не поділяти думку авторів публікацій, проте забезпечує свободу висловлення поглядів відповідно до загальновизнаних принципів свободи слова та журналістських стандартів.

How your data is used

Your privacy preferences are important. That's why, based on legitimate interest, we and our partners process and share only limited data such as your device type and content interactions for advertising, research and service development purposes.

View partner list and manage privacy settings.