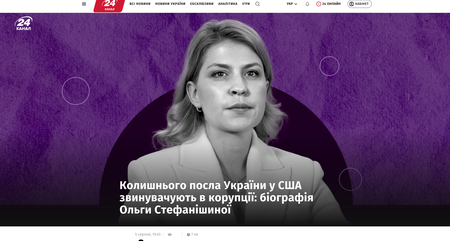

Колишнього посла України у США звинувачують в корупції: біографія Ольги Стефанішиної

Сергій ТОЛ 1 хв 7.6K
Ярослав Погончук

1. ОСВІТА, РОДИНА ТА КАР'ЄРА ОЛЬГИ СТЕФАНІШИНОЇ
2. ЯКУ РОБОТУ СТЕФАНІШИНА ВИКОНУВАЛА НА ПОСАДІ ВІЦЕПРЕМ'ЄРКИ?
3. ЩО ВІДОМО РОБОТУ СТЕФАНІШИНОЇ НА ПОСАДІ ПАНІ ПОСЛА З США?
4. СПРАВА ПРОТИ СТЕФАНІШИНОЇ, ВІДСТАВКА ТА ПОВЕРНЕННЯ НА БАТЬКІВЩИНУ

Дисципліна чиновниця та дипломатка Ольга Стефанішина 5 серпня 2026 року опинилася в залі суду. НАБУ та САП викупили її відрядку у рекордний рік.

Раніше, саме вона була відповідальною за координацію дій уряду щодо інтеграції України до Європейського Союзу та НАТО, а згодом була послом України в США. Що відомо про Ольгу Стефанішину та її професійний шлях, а також - в чому звинувачують чиновницю та дипломатку - розповідає **Ін Канал**.

Освіта, родина та кар'єра Ольги Стефанішиної

Ольга Стефанішина (у дівоцтві – Кравець) народилася в Одесі 29 жовтня 1985 року. Має дві вищі освіти.

У 2008 році здобула кваліфікацію юриста-міжнародника та перекладача з англійської мови в Київському національному університеті імені Тараса Шевченка. Через вісім років закінчила Одеський національний економічний університет (ОНЕУ), отримавши спеціальність у сфері фінансів та кредиту.

Читайте більше перевірених новин Додайте 24 Канал у виборі джерел в Google Додати

З 2006 по 2007 рік під час навчання Стефанішина почала займатися приватною юридичною практикою.

Згодом працювала у Міністерстві юстиції у Державному департаменті з питань адаптації законодавства на посаді спеціаліста юридичного відділу правового забезпечення європейської інтеграції з 2007 по 2010 рік.

Стефанішина – не перша прізвища, воно належить чоловіку чиновниці – Михайлові Стефанішину. Подружня розійшлися у 2017 му році. У шлюбі народилися двоє дітей – донька Анастасія та син Данило.

З березня по грудень 2017 року обіймала посаду директора трудового офісу у питань європейської та євроатлантичної інтеграції в Секретаріаті Кабінету Міністрів.

У грудні 2017 року була призначена генеральним директором Урядового офісу координації європейської та євроатлантичної інтеграції Секретаріату.

Після зміцнення у 2019 році працювала радником у юридичній фірмі, але незабаром повернулася на державну службу.

Яку роботу Стефанішина виконувала на посаді віцепрем'єрки?

4 червня 2020 року була призначена на посаду віцепрем'єра з питань європейської та євроатлантичної інтеграції України в уряді Дениса Шмигаля. На цій посаді Стефанішину замінила Вадима Пристайка.

Окрім того, з 17 серпня 2020 року Стефанішина стала членом Ради національної безпеки та оборони України.

На посаді віцепрем'єра з питань європейської та євроатлантичної інтеграції України Стефанішина виконувала кілька ключових функцій. З основних завдань полягало в координації дій уряду для інтеграції України в Європейський Союз і НАТО.

Зокрема, вона працювала над впровадженням реформ, необхідних для відповідності критеріям ЄС та НАТО, зокрема, змінам в законодавстві, економічних реформах та посиленням правової системи.

Крім того, Стефанішина брала участь у переговорах із представниками ЄС і НАТО, розробляла та впроваджувала угоди, спрямовані на зміцнення відносин між Україною та цими організаціями. Її робота включала адаптацію українського законодавства до стандартів ЄС, щоб полегшити майбутню інтеграцію.

Також це посада передбачала забезпечення комунікації між різними урядовими структурами, громадянством та міжнародними партнерами щодо євроінтеграційних процесів.

Що відомо роботу Стефанішиної на посаді пані посла у США?

З 17 липня 2025 року Стефанішину було призначено на посаду Стефанішину уповноваженою Президента України з питань розвитку співробітництва із США. Вона обіймала її до затвердження Вашингтоном її кандидатури як посла у Сполучених Штатах.

Вже 27 серпня 2025 року Зелінський повідомив, що призначив Стефанішину на посаду посла України у США. Всі такси виконання ключові завдання для оновлення роботи українського посольства.

Головне – реалізувати повністю всі домовленості з Вашингтона – домовленості моєї з Президентом Трампом, і передусім в оборонній сфері. Багато в чому саме від відносин з Америкою залежить довгострокова гарантована безпека України, – наголосив Зелінський.

На цій посаді Стефанішина замінила Оксану Маркарову, яка була пані послом України у США від початку повномасштабного вторгнення.

Завдання для Стефанішиної, яка не мала дипломатичного досвіду до цього призначення, виявилось не самим простим. Враховуючи, що відносини стосунки довелося з адміністрацією Трампа, який у 2025-му році був не надто прихильно до України.

Фактично Стефанішина на новій посаді виявилась заручницею ситуації. Справа покращилась у 2026-му, коли на тлі успіхів України Трамп змінив гнів на милість щодо України.

Публічно Стефанішина на дипломатичній посаді запам'яталась яскравими сукнями, а також участю в великому офіційному заході, на якому була відсутня сторона атаки на президента Трампа.

Інша робота, яка також безперечно мала місце, не офіційною, адже дипломатка та її команда мусили діяти в умовах, коли зайва публічність могла б бути оголошена Адміністрацією президента не його оточенням таємниче.

Справа проти Стефанішиної, відставка та повернення на Батьківщину

Також пані посол постійно відмовлала від роботи непрямені новини з України. ЗМІ та блогери писали про кримінальну справу, яка тягнеться ще за часів роботи Стефанішиної в Міністерстві юстиції, та стосувалася маловідомої з експертним висновком щодо аналізу українського законодавства за суттєво завищеними цінами.

Через за дипломата перебувала в США у фактичному арешті, а чутки про її відкликання та повернення на Батьківщину зкурилась весь рік.

Розгляка частка вийтну 2026-го, коли Стефанішина прибула до Києва на традиційній літній сакмі усіх топових українських дипломатів. Прибути зблізок з заявою на звільнення. Її оприлюднила сама дипломатка, показавши, який в неї гарний почерк.

Заява Ольги Стефанішиної про звільнення з посади посла України в США / Фейсбук дипломатки

Також Стефанішина додала до офіційного документа свої пояснення, які виклала у соцмережах. Зрозуміла, гарний та добре написаний текст слюсарка рухом "побіда" неприємні публікації, для яких спектаклі на нервах.

Звільнення Стефанішина пояснила власним бажанням, для так зблізок, що 5 серпня 2026 року їй повідомили про підозру при скоєнні корупційного злочину. Тоті ж дня Вищий антикорупційний суд почав обирати запобіжний захід для топчиновниці.

Стефанішина в суді / Фото – ЦПК

У чому конкретно її звинувачують цього разу – точно не відомо. Подробиці справи наразі не розкриваються.

Натомість ЗМІ припускають, що це можуть бути звинувачення у придбанні елітного житла за нерикомовним цінами (мова про квартиру в столиці в ЖК "Пальмова площа" площею 100 м² і майже в 4 рази дешевше за ринкову ціну), або потенційні махінації та зловживання через АРМА (Агенція з розшуку та менеджменту активів).

Пізніше з'ясувалося, що Стефанішину підозрюють у незаконному збагаченні. Вона не внесла до декларації дві однокімнатні квартири, готелю, яку витратила на їхній ремонт, слухання вилеті, авіаквитки та оренду цих однієї квартири, і не вказала користування автомобілем Mercedes, записаним на підлеглого.

Ольга Стефанішина в білому в залі суду / фото – соцмережі підозрюваної

Сама чиновниця опублікувала ефектне селфі з залу суду та повідомила, що вважає цю ситуацію нормальною та законною роботи правоохоронної системи.

Пов'язані теми:

НОВИНИ УКРАЇНИ ОЛЬГА СТЕФАНІШИНА