НОВИНИ

Відкрито кримінальне провадження через неналежне утримання близько 30 доберманів у столичному розпліднику
5 СЕР, 2026

У Росії вибухнуло авто директора заводу, який виробляє FPV-дрони
5 СЕР, 2026

На Сумщині шахрая-рецидивіста засуджено до 12 років 1 місяця позбавлення волі
5 СЕР, 2026

Затримано міжнародного «наркобарона», який збував психотропи в Україну та ЄС
5 СЕР, 2026

Логістичний центр Novus зупинив роботу після кількох ракетних влучань рашистів
5 СЕР, 2026

Росія вдарила по двох розподільчих центрах «Сільпо» на Київщині, є загиблі
5 СЕР, 2026

Прокурори хотять примусового лікування для неосудного рівнянина, який підпалив батька
5 СЕР, 2026

П'ятирічне слідство та пропущені сигнали: як хмельницький педофіл зберігав доступ до шкіл
5 СЕР, 2026

Князєв здав усіх, Горецький здав водія, а НАБУ розплутує схему, де кожен крав у кожного ще до того, як гроші доїхали до суддів
6 ЛИП, 2026

Як нардеп Микола Тищенко вимагав мільйон доларів «на хід ноги», називаючи це «великою константою», а долари — «хвилинами»
6 ЛИП, 2026

Підпалювачі Європи. Як мережа вербувальників у Telegram вийшла за межі України та шукає диверсантів у країнах ЄС
7 ЛИП, 2026

Російське тіньове право для українців та таємні в'язниці
7 ЛИП, 2026

«Ми ж люді нормальнис… Ми всігда поможем». Як одна пляшка пива на двох коштувала посад трьом полтавським суддям
7 ЛИП, 2026

Командир 1 ОШП Дмитро (Перун) Філатов: пора брати у військо не тільки «дурних»
8 ЛИП, 2026

COVID-19 ДТП Донбасс Київ Розшук дітей агрессия России атака дронами-камікадзе вбивство вбивство мирних жителів вимагання війна война с Россией воєнні злочини РФ втрати окупантів війна з Росією грабіж державна зрада допомога союзників Україні замах на вбивство зловживання службовим становищем знищення окупантів колабораційна діяльність коронавирус коррупция корупція крадіжка напад Росії на Україну наркозлочини незаконне переправлення осіб через держкордон ножове поранення обстріли цивільної інфраструктури оперативна інформація пособники окупантів привласнення коштів підроблення документів п'яний за кермом ракетні удари окупантів розбій російські воєнні злочинці русский мир смертельна ДТП убийство хабар хуліганство шахрайство

РЕКЛАМА

НОВИНИ ПАРТНЕРІВ

Пітон проковтнув жінку — деталі моторошної трагедії
Tsn.Ua

Mannen krijgen geen genoeg van deze zomershorts
De Vries & Bos

# П'ятирічне слідство та пропущені сигнали: як хмельницький педофіл зберігав доступ до шкіл

PUBLISHED 5 СЕРПНЯ 2026

**Скандал навколо хмельницького центру EnglishTop вийшов далеко за межі звичайної судової хроніки, перетворившись на шокуючу історію багаторічного системного насильства. Поки засновник закладу вихвалявся унікальними методиками викладання, харизмою та «американським акцентом», десятки учениць роками ставали жертвами грумінгу та домагань. Бездіяльність правоохоронців, які від 2021 року не спромоглися обмежити доступ підозрюваного до дітей, оголила повну незахищеність підлітків перед авторитетними дорослими, зазначає, зазначає hromadske.**

Дізнатися більше

Новини

Географічна довідка

кримінальна

Серпень 2013 року. У центрі Хмельницького з розмахом відкривають приватну школу англійської мови EnglishTop. На святкування запрошують навіть шоумена Дмитра Коляденка.

Міський блог публікує репортаж із відкриття.

— Чим цей центр відрізняється від інших? — запитує авторка.

— По-перше, цінами. По-друге, методом викладання, — відповідає засновник Віктор Снігуров.

Через 13 років EnglishTop знову опиниться в центрі уваги, але вже без музики й гостей. До школи прийдуть оперативники та слідчі.

Нині Віктор Снігуров обвинувачений у справі про зберігання та поширення дитячої порнографії. 4 серпня мало би відбутись підготовче засідання, але його перенесли через відсутність адвокатки. Але ця справа, як виявилось, не єдина.

hromadske отримало лист від низки жінок та дівчат, які стверджують про домагання з боку Снігурова. Частина з них заявила, що Віктор вчинив щодо них сексуальне насильство, коли вони були підлітками. І що почалося це все ще 30 років тому.

## «Надіслав фото, де лежав у трусах і з оголеним торсом»

На Хмельницькому вокзалі сідаю в таксі й запитую водія, чи чув він про Віктора Снігурова. «Так, у нас із ним навіть спільні знайомі є», — відповідає той. У кав'ярні зустрічаюся з Вікторією Півторак. Це вона написала листа до нашої редакції. Вікторія не є постраждалою, колись працювала в EnglishTop. До групи жінок, які заявили про ймовірні злочини з боку Снігурова, долучилася, щоб підтримати їх і допомогти.

Дізнатися більше

Військові сили

Украина к…
Follow Page

У ФОКУСІ

Психологічне мародерство під час тривог: як анонімні телеграм-канали торгують страхом киян

ІНШІ НОВИНИ

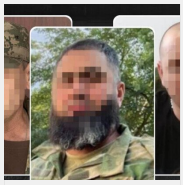
Катування волонтерки на Луганщині: трьом бойовикам НЗФ...
ДЕТАЛЬНІШЕ

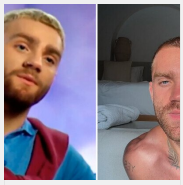
Говорив українською, а тепер будує бізнес у Москві: що...
ДЕТАЛЬНІШЕ

ДУМКИ ЧИТАЧІВ

Безкарність у центрі столиці: відомий журналіст заявив про побиття доньки та бездіяльність київської поліції

ФОТОРЕПОРТАЖ

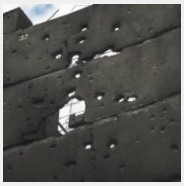
Як виглядає українська ТЕЦ, що пережила не одну ракетну атаку російських загарбників

НОВИНИ IT

Технологии

Загрузка...

Путін відкрив новий фронт? РФ висунула претензії Японії
Tsn.Ua

Росія та Європа таємно вирішували долю України! Спливла правда
Tsn.Ua

злочини

Трилери, кримінальні фільми та детективи

**Відкриття школи EnglishTop у 2013 році**

**У 2015 році за оголошенням про пошук викладачів англійської мови Вікторія прийшла на співбесіду до Снігурова. За її словами, він умів справляти враження: екстравертний, епатажний, завжди налаштований позитивно. Саме цим, каже жінка, і підкуповував людей.**

**Дізнатися більше**

Астрономія

Телевізійні шоу про злочини та закони

Час і календарі

**«Згодом він додав мене у "ВКонтакті" й запитав, коли я зможу почати працювати. Буквально на початку нашої комунікації він написав, що перебуває в лікарні через якусь травму, і надіслав фото, де лежав у трусах і з оголеним торсом. Я не знала, як на це реагувати. Це поставило мене у ступор», — пригадує Вікторія.**

**Усе ж жінка погодилася працювати. А невдовзі Снігуров почав писати їй ночами й розпитувати про особисте — де живе, як справи з хлопцем, чи впевнена, що з ним у неї все серйозно. За словами Півторак, на роботі він міг торкнутися її, обійняти або поцілувати в щоку. Такі прояви уваги були раптовими й не мали нічого спільного з робочою комунікацією. За два місяці Вікторія звільнилася. Каже, не бачила для себе перспектив.**

**Через деякий час із Вікторією зв'язалася Олена — одна з її колишніх учениць в EnglishTop. Дівчина запитала, чи могли б вони продовжити заняття удвох, а також пояснила, чому вирішила піти зі школи.**

**Нині Олені 23 роки. Коли вона навчалася в EnglishTop, їй було 13. Олена розповідає, що Снігуров почав листуватися з нею в соцмережах. Якось він надіслав їй відео, на якому з оголеним торсом грав на гітарі й співав англійською. Потім попросив перекласти пісню та переказати її на наступному уроці.**

**«Він надіслав мені текст англійською. Це була пісня відвертого змісту, 18+. Спочатку я була шокована самим відео, а потім — текстом пісні. Мене це дуже вразило. Але я боялася й нічого не сказала мамі. У листуванні я якось віджартувалася», — додала дівчина.**

**За тиждень-два Олена знову прийшла на заняття. За її словами, Снігуров підійшов до неї та почав обіймати. Запропонував підвезти її додому. Олена відмовилася, пояснивши, що живе неподалік, однак чоловік продовжував наполягати.**

**«Я пам'ятаю, як ішла вулицею, а його машина їхала за мною. Добре, що я зайшла в один із дворів і просиділа там приблизно п'ять хвилин. Коли вийшла, його вже не було. Мене це дуже налякало. Удома я розповіла все батькам, показала мамі повідомлення й текст пісні. Після цього ми просто пішли з EnglishTop», — каже Олена.**

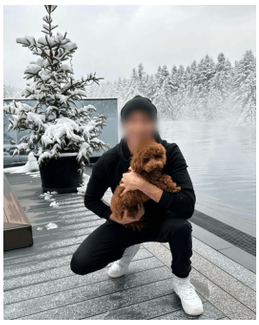

Віктор Снігуров

## «Притиснув мене до себе й поцілував»

Анні Зелінській — 38 років. Події, про які вона розповідає, сталися 22 роки тому. На той час школа англійської мови Снігурова мала іншу назву.

«Я справді мовчала майже 22 роки. Коли насильник вдається до грумінгу, він переконує жертву, що вона сама винна в тому, що сталося. Через це дівчата, з якими таке сталося нещодавно, можуть мовчати роками, доки самі не усвідомлять, що це була не їхня вина», — розповідає жінка.

Грумінг — це поступове встановлення дорослим довірливих стосунків із дитиною або підлітком, щоб знизити її настороженість, зробити неприйнятну поведінку «нормальною» та підготувати до сексуального контакту, експлуатації чи насильства. Часто він включає особливу увагу, подарунки, таємниці, ізоляцію від близьких, сексуалізовані розмови й переконування приховувати спілкування.

За словами Анни, упродовж десятиліть Снігуров залучав учнів за схожою схемою: домовлявся з директорами загальноосвітніх шкіл, приходив до класів і рекламував власну школу англійської мови. Він дуже харизматичний, у нього «підвішений язик» і гарний американський акцент.

«У нього дуже хороші навички грумінгу: він сідав на парту, спілкувався як дружок і розповідав, який він класний і яка в нього класна мовна школа», — пригадує Анна.

Анна почала навчатися у школі Снігурова у 2001 році. Перед початком курсів їй пообіцяли сертифікат нібито від американського університету. Через три роки, коли дівчина почала вимагати обіцяний документ, Снігуров запропонував їй індивідуальне заняття — уперше за три роки. Мовляв, хотів перевірити, чи готова вона до тесту, після якого видають сертифікат. Анні тоді було 16 років.

«На самому початку уроку він розвернув мій стілець до себе, щоб я сиділа обличчям до нього, а не боком. Він широко розставив ноги й присунув мене так, що мої ноги опинилися між його. Потім поклав руки мені на ноги й тримав їх там протягом усього заняття. У 16 років для мене це був шок. Це був дорослий чоловік, а я взагалі не знала, що робити. Зараз розумію, що він перевіряв мою реакцію», — розповідає Анна.

Після цього уроку адміністратори школи передзвонили Анні й повідомили, що Віктор хоче провести з нею ще одне заняття — безоплатне, індивідуальне. Зелінська згадує:

«Я прийшла на друге заняття. Щойно зайшла до класу, він сказав: “Знаєш, сьогодні такий спекотний день, тут так душно. Поїдемо на каву?”. Школа була в самому центрі, тому я подумала, що ми підемо до одного з кафе поруч. Я не побачила в цьому нічого поганого: центр міста, навколо люди.

Ми вийшли з класу й пройшли повз стіл адміністраторок. Вони завжди сиділи там удвох. Він сказав: “Ми на каву”. Вони відповіли: “Добре”. Тобто вони вже знали, що він возить дівчат на каву, і ніяк не відреагували.

Ми сіли в його машину, і він повіз мене за місто, у район Озерна. Він замовив каву в кафе “Три ведмеді”. Я, звичайно, була насторожена, але, знову ж таки, була дитиною й перебувала в заціпенілому стані. Він поводився зі мною як друг, ніби я йому цікава, подобаюся.

Ми випили кави, і він запропонував прогулятися лісом. Ми зайшли недалеко в ліс. Він зупинився, притиснув мене до себе й поцілував. Потім ззаду засунув руку мені в штани, а палець — в анус.

Я знову була в шоковому, заціпенілому стані. Не пам’ятаю, скільки це тривало: одну хвилину чи 15 хвилин. Але пам’ятаю, що це сталося. Потім він відвів мене до машини й завіз назад до школи. Звідти я пішла додому. Мені здається, я все-таки склала якийсь тест, і мені дали аркуш, просто роздрукований на принтері.

Але ще до того, як я перестала ходити в EnglishTop, я якось шукала аудиторію, де мав бути мій індивідуальний викладач, і помилково зайшла не туди. Відчинила двері й побачила Снігурова. У нього на колінах сиділа дівчинка, молодша за мене. Вона мала дуже юний вигляд.

Тоді я зрозуміла, що це цілий ланцюг, нескінченний потік дівчат, щодо яких він чинить сексуальне насильство. Після цього я більше туди не ходила. У мене вже не було ілюзій, що він мене якось любить, бо я побачила, що я не одна.

Я перестала туди ходити. Більше зв'язку з ним не було».

В Анни були погані стосунки з батьками, і їм вона нічого не розповіла. За словами жінки, Снігуров «спеціально обирає дітей, які не мають тата чи не мають хороших стосунків із батьками, хочуть уваги дорослих, бо не мають цього в сім'ї».

Я поспілкувався ще з однією жінкою, яка побажала залишатися анонімною з міркувань безпеки. Вона заявила про сексуальне насильство, якого зазнала в підлітковому віці.

«Мені було 16 років. Він приходив до школи агітувати йти на англійську до нього. [Коли вже вчилася там], почав писати в соцмережах і питати, як у мене справи. Підвозити додому після школи. Але одного разу додому він не повіз. Узяв силою! Батьки, коли дізналися, сказали, що підуть до нього. Я ж відповідала, що викинуся з вікна, якщо вони дадуть цьому розголосу! Думаю, на це й розраховано», — каже жінка, яка ходила до Снігурова на заняття у 2004-му.

Жінки, які заявили про домагання з боку Снігурова, об'єдналися в закриту спільноту. За їхніми словами, там уже зібрали майже пів сотні історій від різних дівчат і жінок. Кілька дівчат написали заяви в поліцію, частина виступає свідками.

Потерпілі дівчата дали мені прослухати аудіоповідомлення, які, за їхніми словами, Снігуров надсилав їм упродовж останніх кількох років. Голос на цих записах схожий на голос Віктора.

«Я не сумніваюсь, яка ти вузенька. Хочеш х*й, товстий? Буду їб*ти тебе рачком», — говорив Віктор неповнолітній учениці у 2020 році.

Я також звернув увагу на манеру спілкування Снігурова, сьогодні йому 58 років. У повідомленнях він мімікрує під стиль підлітків: використовує їхню лексику й намагається говорити з дівчатами однією мовою. Водночас він переконує їх періодично видаляти листування з ним і каже, наприклад:

«Так прикольно общатися. Хай це буде між нами, харашо? Бо, навєрно, мало хто пойме, що ми так плотно общаємось. […] Лучше всього видаляй нафіг [листування], будемо нове заводити. Ми просто болтаємо, але батьки можуть напрягтись, навєрно».

Віктор Снігуров

## А що роблять правоохоронці?

Наприкінці липня місцевими групами в соцмережах прокотилася хвиля публікацій про майбутній суд над Снігуровим у справі щодо порнографії, а також про звинувачення, які висунули проти нього жінки.

25 липня поліція повідомила, що проводить перевірку інформації про ймовірні неправомірні дії з боку Снігурова.

Утім, hromadske з реєстру судових рішень дізналося, що поліція Хмельниччини ще з 2021 року  проводить розслідування у кримінальному провадженні за ч. 3 ст. 156-1 Кримінального кодексу України — домагання дитини для сексуальних цілей.

Як зазначено в судових ухвалах, до слідчого управління обласної поліції надійшли матеріали кіберполіції. У них йдеться, що Снігуров листувався з малолітніми та неповнолітніми на інтимні теми, пропонував їм зустрітися, запрошував до себе, а також обмінювався з ними інтимними фото й відео.

Лише в березні 2024 року слідчий звернувся до суду, щоб отримати листування Снігурова в Instagram. Однак суд відмовив, пояснивши тим, що слідчий неправильно оформив запит і не пояснив правових підстав для отримання даних зі США.

У квітні 2025-го суд дозволив поліції обшукати приміщення, яке Снігуров орендував у гімназії №20. Уже наступного місяця правоохоронці просили дозволу на обшук його квартири, однак суд відмовив.

Лише в червні 2026-го поліція обшукала основне приміщення EnglishTop і житло Снігурова, вилучивши ноутбуки та телефони.

Отже, попри відкрите кримінальне провадження, Снігуров ще п'ять років приходив до загальноосвітніх шкіл (що нам підтвердили очевидці), рекламував там свої курси й орендував приміщення в цих закладах.

hromadske відомо щонайменше про два випадки ймовірних домагань, які сталися вже після 2021 року — тобто після того, як щодо Снігурова відкрили кримінальне провадження. Одна із заяв до поліції стосувалася ймовірного злочину, вчиненого у 2024 році.

Керівниця відділу комунікацій та адвокації організації «Гендер в деталях» Альона Грузіна зазначає, що закон не передбачає, що після відкриття кримінального провадження людина автоматично втрачає доступ до шкіл.

«Це не знімає відповідальності з тих, хто продовжував запрошувати цю людину працювати з дітьми. Якщо адміністрації шкіл чи органи освіти знали про численні скарги й усе одно давали доступ до учнів, то суспільство має право ставити питання, чи зробили вони все можливе, щоб убезпечити дітей», — каже Грузіна.

І додає: заборона на доступ (обмежувальний припис) можлива лише тоді, коли їх застосував слідчий суддя в межах запобіжного заходу або коли існують інші передбачені законом підстави.

Наприклад, суд може покласти на підозрюваного певні процесуальні обов'язки, якщо про це клопоче прокурор і є відповідні ризики. Тому в цій справі ключове питання не в тому, що провадження було відкрите, а в тому, чи звертався прокурор із клопотанням про відповідні обмеження.

Спойлер — ні.

## Що кажуть у школах?

На моє запитання, чому, попри інформацію про ймовірні протиправні дії Снігурова, батьки й далі віддавали дітей до його школи, опитані мною жінки відповідали: репутація хорошого викладача виявилася значно сильнішою. Одні просто не хотіли вірити, що він здатен на таке, а інші взагалі нічого про ці звинувачення не знали.

Основне приміщення приватної школи EnglishTop нині зачинене, а номери телефонів, зазначені на вивісці, вимкнені.

Філія EnglishTop у гімназії №20 також не працює. Вахтер провів мене до кабінетів, які займав навчальний центр. Там на столах лишилися хіба що папери.

Адміністраторка EnglishTop Ірина телефоном сказала, що через «цю ситуацію» занять не буде щонайменше до вересня. Вона розповіла, що шокована тим, що відбувається, і вже вирішила звільнитися.

Я також поспілкувався з Яном Ерл-Ружицьким, який кілька років викладав в EnglishTop і звільнився у 2023 році. Він стверджує, що школа Снігурова працювала без належного оформлення та сплати податків, а викладачі отримували зарплату неофіційно.

«Він користується цим і шантажує людей зарплатою», — каже Ян.

Про ймовірну протиправну поведінку Снігурова, за його словами, він дізнався від учениці, з якою почав займатися індивідуально після звільнення з EnglishTop. Водночас Ян зазначає, що певні чутки чув і раніше, ще коли працював у школі.

Виконувачка обов'язків директора ліцею №11 Наталія Осетюк повідомила hromadske, що заклад у процесі розірвання договору оренди з EnglishTop.

«Щодо викладання англійської мови — він справді спеціаліст. Він дуже креативно й інтерактивно проводить заняття. Коли проводить або рекламує заняття, діти в захваті. Для мене те, що я прочитала в інтернеті, стало шоком», — ділиться Осетюк.

За її словами, від моменту відкриття кримінального провадження щодо ймовірних домагань школа не отримувала від поліції жодних попереджень, пов'язаних зі Снігуровим та його перебуванням у закладі.

Ліцей №11 / *Денис Булавін / hromadske*

У гімназії №20 телефоном повідомили, що керівництво нині у відпустці. Чи розірвуть зі Снігуровим договір оренди, стане відомо в серпні.

У Департаменті освіти і науки Хмельницької міськради заявили, що не мають повноважень втручатися в цю ситуацію. Його директор Павло Юрковський пояснив, що EnglishTop — приватний заклад і не підпорядковується департаменту, а комунальні заклади освіти самостійно розв'язують питання про надання приміщень в оренду. За його словами, департамент також не отримував від поліції повідомлень про розслідування ймовірних домагань.

hromadske звернулося до поліції з інформаційним запитом. Ми, зокрема, поцікавились, якими обставинами зумовлений такий тривалий проміжок часу між початком розслідування та проведенням слідчих дій.

На момент публікації відповіді не отримали. Водночас постраждалі повідомили редакції, що нині правоохоронці збирають їхні свідчення.

Я намагався зв'язатися зі Снігуровим, на дзвінки він не відповідав. Сторінки в соцмережах видалив. Двері квартири не відчинив, хоча було чути, що всередині хтось є.

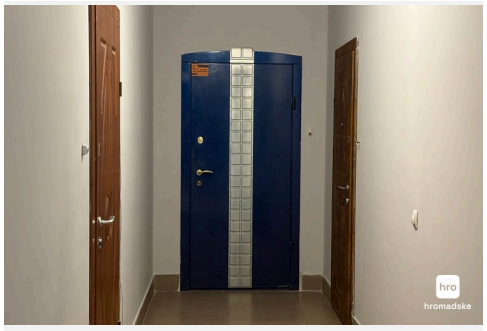


*Квартира Снігурова Денис Булавін / hromadske*

Сусідка розповіла, що не бачила Віктора близько тижня, однак зустрічала його дівчину. Місцеві підозрюють, що на момент початку стосунків зі Снігуровим вона могла бути неповнолітньою.

## Чому постраждалі від грумінгу можуть мовчати роками?

Керівниця відділу комунікацій та адвокації організації «Гендер в деталях» пояснює, що людина, яка займається грумінгом, не починає з насильства. Вона поступово вибудовує з дитиною особливі стосунки: приділяє більше уваги, ніж іншим, робить компліменти, дарує подарунки, пропонує кудись підвезти, пише в особисті повідомлення, може поступово привчати до доторків, які спочатку мають цілком невинний вигляд. Так кривдник перевіряє, де проходять кордони дитини й чи втрутиться хтось із дорослих.

«Це одна з причин, чому багато постраждалих мовчать роками. По-перше, дитина часто навіть не має слів, щоб описати те, що з нею відбувається, не знає, як назвати процес. Якщо це улюблений учитель, тренер чи інший авторитетний дорослий, вона може довго не розуміти, що ситуація, яка сталась, була ситуацією насильства.

По-друге, діти дуже бояться, що їм не повірять. Особливо якщо навколо всі кажуть: "Та він чудовий педагог, не може такого бути". У такій ситуації дитина починає сумніватися навіть у власному досвіді, а тим паче доречності свого звернення», — каже Грузіна.

І додає: часто люди наважуються говорити лише тоді, коли хтось сказав про це першим. Коли з'являється одна історія, за нею нерідко йдуть десятки інших. Коли виникає відчуття «Мені повірять, я не одна/не один», говорити стає легше. Це дуже типовий сценарій для справ про сексуальне насильство.

Зранку 4 серпня Офіс генпрокурора оголосив підозру в розбещенні малолітньої та неповнолітньої учениць (ч. 1, ч. 2 ст. 156 Кримінального кодексу України).

*Затримання Снігурова Поліція Хмельницької області*

За даними правоохоронців, ймовірні протиправні дії Снігурова щодо однієї з потерпілих тривали упродовж 2018-2020 років, а щодо іншої — у 2023-2025 роках.

Нині Снігурову мають обрати запобіжний захід.

**Автор:** ***Денис Булавін***

**Джерело:** ***hromadske***

Like
Tweet

**Новини партнерів** Реклама

**Унаслідок нічної атаки на Київщині...**

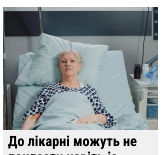
**До лікарні можуть не покласти навіть із...**

**Делегація ПЦУ відвідала православну...**

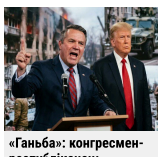
**«Ганьба»: конгресмен-республіканець...**

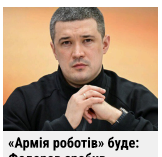
**«Армія роботів» буде: Федоров зробив...**

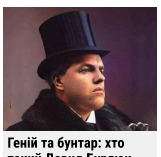
**Геній та бунтар: хто такий Давид Бурлюк,...**

Tags: сексуальне домагання скандали харассмент

**YOU MAY ALSO LIKE...**

Один страшный эпизод из всероссийской драмы долгового рабства
29 КВІТНЯ 2015

"Адвокаты" и "судьи" пыточной "республики". В Украине их судить не собираются?
10 ВЕРЕСНЯ 2019

Судья признала сына депутата виновным в убийстве и... отпустила его из-под стражи
17 ЛЮТОГО 2014



Передрук матеріалів "України кримінальної" повністю - з письмового дозволу. Для Інтернет-видань – без обмежень за обов'язкових умов: зазначення адреси ресурсу у вигляді гіперпосилання. Copyright © 2018 Україна кримінальна. Всі права захищені. E-mail для контактів:
cripo@cripo.com.ua

How your data is used
Your privacy preferences are important. That's why, based on legitimate interest, we and our partners process and share only limited data such as your device type and content interactions for advertising, research and service development purposes.
View partner list and manage privacy settings.

Privacy and cookie settings
Managed by Google. Complies with IAB TCF. CMP ID: 300