НОВИНИ

$50 тисяч за вбивство судді: в Одесі затримали організатора замовного злочину
3 СЕР, 2026

У Дніпрі затримали підозрюваного у смертельному побитті співмешканки
3 СЕР, 2026

10 та 15 років ув'язнення отримали жителі Сумщини, які вбили товариша, щоб приховати незаконний поруб лісу
3 СЕР, 2026

На Рівненщині комбайн смертельно «зачепив» 16-річну пасажирку мотоциклу
3 СЕР, 2026

Судитимуть одесита, який поширював у TikTok проросійську пропаганду та підтримував окупацію міста
2 СЕР, 2026

5% від вартості дорожніх підрядів: на Хмельниччині викрито схему систематичного отримання «відкатів»
3 СЕР, 2026

По 15 років ув'язнення отримали ще десятеро зрадників, які воювали проти Сил оборони на сході України
3 СЕР, 2026

Реформа пенітенціарної системи, якої не побачили ув'язнені
3 СЕР, 2026

Бойова слава і небойові втрати: велике інтерв'ю із представником полку «Скеля»
4 ЛИП, 2026

Математика повітряного терору та чому російські ракети роками концентруються навколо київських житлових кварталів
4 ЛИП, 2026

«Зробимо піратство знову великим». Як Трамп посприяв відродженню сомалійських піратів
5 ЛИП, 2026

Медики у пригоді російських загарбників: як у Херсоні під атаками дронів "швидка допомога" рятує життя
5 ЛИП, 2026

Волинський депутат очолив схему з вирубки самосійних лісів на паях та виведення активів від кредиторів
5 ЛИП, 2026

136 справ щодо війни за якими варто стежити цього тижня: експолова СБУ на побігеньках у рашистів та підпільні схрони з вибухівкою
5 ЛИП, 2026

COVID-19 ДТП Донбасс Київ Розшук дітей агресия России атака дронами-камікадзе вбивство вбивство мирних жителів вимагання война война с Россией воєнні злочини рф врати окупантів війна з Росією грабіж державна зрада допомога союзникам України замах на вбивство зловживання службовим становищем знищення окупантів колабораційна діяльність коронавирус корупция корупція кордіжка напад Росії на Україну наркозлочини незаконне перепливання осіб через держкордон ножове поранення обстріли цивільної інфраструктури оперативна інформація пособники окупантів привласнення коштів підроблення документів с кний за кермом ракетні удари окупантів розбій російські воєнні злочинці русский мир смертельна ДТП убийство хабар хулиганство шахайство

РЕКЛАМА

НОВИНИ ПАРТНЕРІВ

У РФ дрон впав у натовп людей на пляжі, багато загиблих (відео)
Rbc.Ua

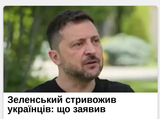
Зеленський стривожив українців: що заявив
Znaj.Ua

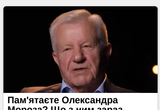
Пам'ятаєте Олександра Мороза? Що з ним зараз
Kraina.Media

Дізнатися більше

кримінальної

Злочин та правосуддя

Історія

ПОЛІТИКА

Дізнатися більше

Трилери, кримінальні фільми та детективи

Телевізійні шоу про злочини та закони

Новини

Зеленський таки призначив Умєрова головою Служби зовнішньої розвідки, а Клименка – секретарем РНБО

PUBLISHED 3 СЕРПНЯ 2026

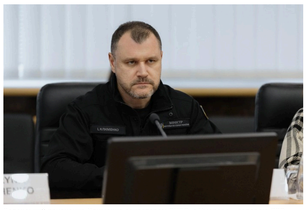

Зеленський призначив Клименка секретарем РНБО, а Умєрова – головою СЗР

Президент Володимир Зеленський 3 серпня звільнив з посади секретаря Ради нацбезпеки і оборони Рустема Умєрова і призначив на цю посаду Ігоря Клименка. Також він звільнив тимчасового в.о. голови Служби зовнішньої розвідки Олега Луговського.

Натомість СЗР очолив Рустем Умєров. Про це йдеться в указах на сайті президента.

«Увільнити ЛУГОВСЬКОГО Олега Васильовича від тимчасового виконання обов'язків Голови Служби зовнішньої розвідки України», – зазначили в першому з них.

Служба зовнішньої розвідки залишалася без повноцінного керівника з лютого, відколи її голова Олег Іващенко був призначений в ГУР замість Кирила Буданова. Вранці 3 серпня президент повідомив про намір призначити її головою Рустема Умєрова, який мав втратити посаду секретаря РНБО в зв'язку з призначенням Ігоря Клименка. Клименко був міністром внутрішніх справ, і президент розглядав його як кандидата в міністри оборони. На тлі масових протестів, спричинених звільненням з МО Михайла Федорова, кандидатуру Клименка так і не висунули.

Міністерство у статусі в.о. керує Євгеній Хмара – досвідчений керівник ЦСО «А» СБУ, що спеціалізується по мідл- і дипстрайках по ворогу.

На посаді голови СЗР Умєров розвиватиме дронові угоди з партнерами і продовжить дипломатичну роботу, зазначив Володимир Зеленський.

Рустем Умєров був народним депутатом від фракції «Голос», а згодом очолив Фонд державного майна України. Після цього він став другим міністром оборони України часів повномасштабного вторгнення: на цій посаді він замінив Олексія Резнікова. Керував МО з 6 вересня 2024 по 17 липня 2025. Після цього став секретарем Ради нацбезпеки і оборони та, фактично, радником президента з національної безпеки. Брав участь в переговорах зі США і Росією, після відставки Андрія Єрмака очолив переговорну групу.

Торік кандидатуру Рустема Умєрова обговорювали як кандидата в посли України в США. Зрештою цю посаду отримала Ольга Стефанішина.

Дізнатися більше

Кримінальне право

Війна

злочинів

Умєрову президент у липні зробив кар'єрну пропозицію, деталей якої не озвучував. Президент також казав, що Умєров займатиметься комунікаціями з партнерами, перемовинами, просуванням безпекової співпраці й розвитком взаємовідносин між розвідувальними спільнотами України та партнерів і реалізацією таких програм, як Drone Deals і українська антибалістична програма «Фея».

Ігор Клименко отримав пропозицію стати секретарем РНБО після того, як втратив посаду міністра внутрішніх справ. На чолі МВС він працював з зими 2023. Ігор Клименко очолив міністерство після трагічної загибелі міністра Дениса Монастирського. // LB.ua

Like
Tweet

Новини партнерів Реклама

У Москві прогримів потужний вибух у...

Газовики ходитимуть по квартирах: за що...

Передача технологій виробництва Patriot...

«Ганьба»: конгресмен-республіканець...

«Армія роботів» буде: Федоров зробив...

Геній та бунтар: хто такий Давид Бурлюк,...

Дізнатися більше

Східноєвропейці

Час і календарі

Географічна довідка

Tags: Зеленський кадрова політика РНБО Служба зовнішньої розвідки України

YOU MAY ALSO LIKE...

Чотири країни Євросоюзу закривають в'їзд росіянам із шенгенськими візами
8 ВЕРЕСНЯ 2022

Росія має зазнати поразки, а Україна перемогти і стати членом ЄС – резолюція Європарламенту
24 ЛЮТОГО 2026

Китай, який замахнувся на світове лідерство – нібито «не в курсі» агресивних дій неадекватного сусіда-диктатора
24 ЖОВТНЯ 2024

Україна к...
Follow Page

У ФОКУСІ

Тактика випаленої землі: як міжнародна спільнота документує систематичні воєнні злочини Росії

ІНШІ НОВИНИ

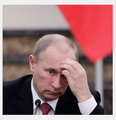
Кремль й далі витрачає гроші не на ремонт, а на війну: у...
ДЕТАЛЬНІШЕ

Міграційна криза в Іспанії: до Сеути за добу прибули майже...
ДЕТАЛЬНІШЕ

ДУМКИ ЧИТАЧІВ

Безкарність у центрі столиці: відомий журналіст заявив про побиття доньки та бездіяльність київської поліції

ФОТОРЕПОРТАЖ

Як виглядає українська ТЕЦ, що пережила не одну ракетну атаку російських загарбників

НОВИНИ IT

Технологии
Загрузка...

Передрук матеріалів "України кримінальної" повністю - з письмового дозволу. Для Інтернет-видань – без обмежень за обов'язкових умов: зазначення адреси ресурсу у вигляді гіперпосилання. Copyright © 2018 Україна кримінальна. Всі права захищені. E-mail для контактів:
cripo@cripo.com.ua

Privacy and cookie settings
Managed by Google. Complies with IAB TCF. CMP ID: 300

How your data is used

Your privacy preferences are important. That's why, based on legitimate interest, we and our partners process and share only limited data such as your device type and content interactions for advertising, research and service development purposes.

View partner list and manage privacy settings.