БУЛЬВАР

Січкар назвала першу леді України, яка ні на що не мала впливу

3 серпня, 17:17 Этот материал также можно прочитать на русском

Січкар: Можна очолювати що завгодно. Питання в тому, чи здатний ти впливати на людей і бути лідером
Фото: Margarita Sichkar / Facebook

Українська рестораторка та письменниця Маргарита Січкар 1 серпня в інтерв'ю головному редактору інтернет-видання "ГОРДОН" Олесі Бацман висловилася про колишню першу леді України Марину Порошенко – дружину п'ятого українського президента Петра Порошенка.

"Марина – це просто жінка поруч із президентом", – зазначила Січкар.

РЕКЛАМА

"Ну, вона ж узагалі політик", – заперечила Бацман.

"Ну, така собі політик. Можна очолювати все, що завгодно. Питання в тому, чи можеш ти впливати на людей і бути лідером, – пояснила Січкар. – Все-таки коли людина починає виходити на політичну арену, вона має брати на себе відповідальність і ініціювати щось глобальне, щось, що може змінити життя людей, якщо ти маєш таку владу. А я, чесно кажучи, не знаю нічого такого яскравого, великого, що ініціювала Марина Порошенко".

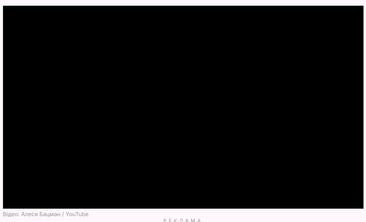

Відео: Алеся Бацман / YouTube

РЕКЛАМА

КОНТЕКСТ

- Петро та Марина Порошенко (у дівоцтві – Переведенцева) перебувають у шлюбі з 1984 року. У подружжя четверо дітей: Олексій (1985), доньки Олександра та Євгенія (2000), а також син Михайло (2001).
- Порошенко обіймав посаду президента України з червня 2014 року по травень 2019 року.
- У березні 2025 року Марина Порошенко звернулася з позовом про поділ майна до Крижопольського районного суду Вінницької області. Суд закрив справу. Видання "Главком" повідомляє, що оприлюднені документи свідчать про спробу передачі статків на суму понад 17 млрд грн з метою уникнення санкцій.

Автор
Олеся Бацман

Поділитися

президент | Маргарита Січкар | Марина Порошенко | Олексій Порошенко

РЕКЛАМА

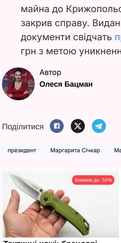

Тактичні ножі: брендові новинки зі знижками до -50%

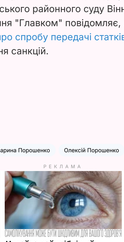
Читайте найдрібніший шрифт без окулярів! Покращення вже за 7 днів

Замовити червону ікру. Надійний та перевірений постачальник

МАТЕРІАЛИ ЗА ТЕМОЮ

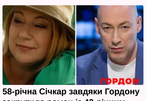
58-річна Січкар заздяки Гордону закрутила роман із 42-річним коханцем. Як вони познайомилися
3 серпня, 13:32 БУЛЬВАР

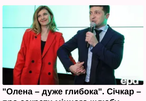
"Олена – дуже глибока". Січкар – про секрети міцного шлюбу Зеленських
3 серпня, 10:35 БУЛЬВАР

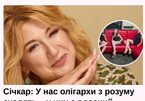
Січкар: У нас олігархи з розуму сходять – у них є власний бордель. Дівчата там у повному шоколаді
2 серпня, 10:15 БУЛЬВАР

БУЛЬВАР

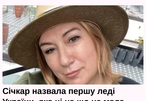
Січкар назвала першу леді України, яка ні на що не мала впливу
3 серпня, 17:17 БУЛЬВАР

Цей вологий кекс готується швидше, ніж заварюється чай. Рецепт за п'ять хвилин без духовки і борошна
3 серпня, 15:15 БУЛЬВАР

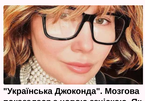
"Українська Джоконда". Мозгова показалася з новою зачіскою. Як вона виглядає тепер?
3 серпня, 15:14 БУЛЬВАР

НАЙПОПУЛЯРНІШЕ

1. Січкар: У нас олігархи з розуму сходять – у них є власний бордель. Дівчата там у повному шоколаді
   66963
2. "Це в нього не перший шлюб". Січкар розповіла нові подробиці про дружину Залужного
   18301
3. Жарт про Мадяра й склади Wildberries розриває мережу. Яким було улюблене слово Бровді у школі
   17669
4. Федоров показав смс із п'яти слів, яке одержав пізно ввечері на тлі протестів. Фото
   16410
5. П'ять хвилин – і все готово навіть без міксера. Простий рецепт дуже смачного пирога до чаю
   16171

РЕКЛАМА

СВІЖІ НОВИНИ

- Січкар назвала першу леді України, яка ні на що не мала впливу
  3 серпня, 17:17
- Цей вологий кекс готується швидше, ніж заварюється чай. Рецепт за п'ять хвилин без духовки і борошна
  3 серпня, 15:15
- "Українська Джоконда". Мозгова показалася з новою зачіскою. Як вона виглядає тепер?
  3 серпня, 15:14
- Січкар про роман із 24-річним бойфрендом: Він не давав мені спокою
  3 серпня, 16:10
- **"Сильна жінка сама обирає, як вона хоче бути". Бурмака закликала позбутися радянських стереотипів**
  3 серпня, 14:14
- 58-річна Січкар завдяки Гордону закрутила роман із 42-річним коханцем. Як вони познайомилися
  3 серпня, 13:32
- Гості аплодували без перерви. 53-річна Клум уперше показала, як чоловік цілував її на весіллі
  3 серпня, 13:24
- Свіжий салат із сирих кабачків – рецепт на щодень
  3 серпня, 12:59
- Цю зелень ще встигнете посіяти й зібрати врожай. Візьміть це до уваги
  3 серпня, 12:48
- "Жир під шкірою живе своїм життям". Лікар пояснив, який кошмар стався з руками Кіркорова
  3 серпня, 12:39

Більше новин

БЛОГИ

- Вадим Крищенко
  У Москві Єдакжимов обладнав помешкання з портретом Шевченка. Повернулась із Сибіру мати-"бандерівка"
- Юрій Рибчинський
  Про цінність культури згадують лише тоді, коли її стовпи – у могилах
- Олена Курбанова
  Ні в кого так сильно не вірю, як у свою країну. Тому й народжувати буду тут
- Ганна Маляр
  Це комплекс Путіна – бути "затребуваним самцем". Для фюрера створюють міфи про коханок. Зараз, напередодні виборів, нові чутки, нова нібито пасія
- Олександр Ягольник
  100 млн грн, чесно зароблених українським шоу-бізнесом у 2021 році, осіли у чиновницьких кишенях

Більше свіжих блогів

© 2026. Всі права захищені Designed by Kiselevi

Всі матеріали, які розміщені на цьому сайті з посиланням на агентство "Інтерфакс-Україна", не підлягають подальшому відтворенню та/або розповсюдженню в будь-якій формі, крім як з письмового дозволу.

Усі опубліковані фотоматеріали Depositphotos.ua не підлягають подальшому відтворенню та/або розповсюдженню в будь-якій формі без письмового дозволу компанії.

Матеріали, позначені піктограмами РЯ, "Інновація", "Думка", "Персона", "Актуально", "Вибори" та "Вплив", публікуються на правах реклами.

Комерційні матеріали можуть розміщуватися у розділі "Пресрелізи". У випадках суспільної значущості публікація в цьому розділі допускається і на безоплатній основі.

Вебсайт "Інтернет-видання "ГОРДОН", ідентифікатор в Реєстрі суб'єктів у сфері медіа: R40-05269

вул. Професора Підвисоцького, 6-В, м. Київ, Україна, 01103

Призначено для осіб, старших за 21 рік