БУЛЬВАР

"Олені точно треба сідати за написання книги". Січкар висловилася про шлюб Зеленських

2 серпня, 08.29 Этот материал также можно прочитать на русском

У подружжя Зеленських народилося двоє дітей
Фото: ЕРА

Українська рестораторка Маргарита Січкар у інтерв'ю головному редактору інтернет-видання "ГОРДОН" Олесі Бацман висловилася щодо шлюбу українського президента Володимира Зеленського.

Січкар зазначила, що знайома з президентом та його дружиною Оленою Зеленською ще з тих часів, коли він керував студією "Квартал 95", а вона працювала там сценаристкою. За словами рестораторки, Зеленських вона могла б назвати ідеальною парою та прикладом ідеальної сім'ї.

РЕКЛАМА

"Просто я знаю цю пару, я знала їх, коли він ще був у "95 кварталі". Олена більш закрита, у них гармонійні стосунки. Олена – інтроверт, він – екстраверт. Дуже, дуже гарна [пара]", – зазначила Січкар.

ЧИТАЙТЕ ТАКОЖ

Кошовий: Олена Зеленська залишається одним з авторів "Кварталу 95"
7 травня, 19.55 КУЛЬТУРА

Рестораторка також порівняла Зеленську з попередніми першими леді України.

"Як дружина президента, я думаю, що з усіх дружин, які у нас були, мабуть, вона най-, ну, породистіша, чи що? Ось у ній є якась порода. Мені подобається. Ось мені подобається Олена", – заявила Січкар.

За словами рестораторки, Зеленська справляється і з роллю першої леді, і з роллю дружини президента України.

Відео: Олеся Бацман / YouTube

"Тобто ти вважаєш, що у них дуже гармонійні стосунки? А на чому вони побудовані, як ти гадаєш, з огляду на те, що ти давно знаєш цю пару?" – запитала Бацман.

"На глибині – Олена дуже глибока. Вона людина, яка дуже багато читає книг. Адже свого часу вона була редактором, писала тексти, – відповіла Січкар. – Ось кому точно треба сідати писати книгу".

РЕКЛАМА

КОНТЕКСТ

- Володимир Зеленський та Олена Кіяшко (до одруження) познайомилися в шкільні роки. У 2003 році вони одружилися. У пари двоє дітей. Дочка Олександра народилася у 2004 році, син Кирило – у 2013-му.
- Зеленський офіційно вступив на посаду президента України 20 травня 2019 року. Після повномасштабного вторгнення РФ в Україну, яке розпочалося в лютому 2022 року, Зеленська разом із дітьми залишилася в Україні.

Автор
Олеся Бацман

Поділитися

Маргарита Січкар | Володимир Зеленський | Олена Зеленська

РЕКЛАМА

Читайте найдрібніший шрифт без окулярів! Покращення вже за 7 днів

Тактичні ножі за найкращою ціною на Rozetka

Замовити червону ікру. Надійний та перевірений постачальник

МАТЕРІАЛИ ЗА ТЕМОЮ

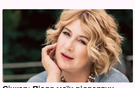

Січкар: Після моїх відвертих інтерв'ю Гордону та Бацман моє життя перевернулося
28 липня, 10.13 БУЛЬВАР

Чому Тищенку довелося заміряти довжину свого статевого органа? Січкар згадала гучний скандал
23 липня, 19.48 БУЛЬВАР

"Я таких дебільних підкатів не бачила". Січкар розповіла, як Тищенко намагався з нею фліртувати
21 липня, 23.29 БУЛЬВАР

БУЛЬВАР

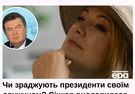

Чи зраджують президенти своїм дружинам? Січкар висловилася про особисте життя перших леді
2 серпня, 11.12 БУЛЬВАР

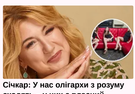

Січкар: У нас олігархи з розуму сходять – у них є власний бордель. Дівчата там у повному шоколаді
2 серпня, 06.12 БУЛЬВАР

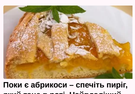

Поки є абрикоси – спечіть пиріг, який тане в роті. Найвдаліший рецепт ніжного тіста без міксера
2 серпня, 09.04 БУЛЬВАР

НАЙПОПУЛЯРНІШЕ

1. Жарт про Мадяра й склади Wildberries розриває мережу. Яким було улюблене слово Броварі у школі
   15323
2. Федоров показав смс із п'яти слів, яке одержав пізно ввечері на тлі протестів. Фото
   14587
3. "Це в нього не перший шлюб". Січкар розповіла нові подробиці про дружину Залужного
   11879
4. Дружина Драпатого відреагувала на хвилю уваги до сім'ї після призначення чоловіка новим головкомом
   11104
5. Смажені пиріжки, які подобаються всім. Покроковий рецепт
   9471

РЕКЛАМА

СВІЖІ НОВИНИ

Чи зраджують президенти своїм дружинам? Січкар висловилася про особисте життя перших леді
2 серпня, 11.12

Січкар: У нас олігархи з розуму сходять – у них є власний бордель. Дівчата там у повному шоколаді
2 серпня, 06.12

Поки є абрикоси – спечіть пиріг, який тане в роті. Найвдаліший рецепт ніжного тіста без міксера
2 серпня, 09.04

"Олені точно треба сідати за написання книги". Січкар висловилася про шлюб Зеленських
2 серпня, 08.29

Змішайте це з молоком – і пиріжки не черствітимуть кілька днів. Секретний рецепт
1 серпня, 23.04

Як позбутися закрепів. Дієтологиня Усика назвала прості продукти, які покращують роботу кишківника
1 серпня, 22.40

"Постріл – а далі все, як у тумані". Відомий ведучий дістав поранення, коли смажив шашлики. Що сталося
1 серпня, 19.19

"Це такий укольчик". Який вигляд має зірка "Кварталу 95" після того, як позбулася жиру на підборідді
1 серпня, 16.37

"Бабусин рецепт – смак дитинства". Змішайте це з борошном – і пиріжки розхватають ще гарячими
1 серпня, 17.08

Дружина Федорова повернулася до Києва: Навіщо мені весь світ, якщо я втрачу в ньому себе?
1 серпня, 13.20

Більше новин

БЛОГИ

Вадим Крищенко
У Москві Євдокимов обладнав помешкання з портретом Шевченка. Повернулась із Сибіру мати-"бандерівка"

Юрій Рибчинський
Про цінність культури згадують лише тоді, коли її стовпи – у могилах

Олена Курбанова
Ні в кого так сильно не вірю, як у свою країну. Тому й народжувати буду тут

Ганна Маляр
Це комплекс Путіна – бути "затребуваним самцем". Для фюрера створюють міфи про коханок. Зараз, напередодні виборів, нові чутки, нова мібито пасія

Олександр Ягольник
100 млн грн, чесно зароблених українським шоу-бізнесом у 2021 році, осяли у чиновницьких кишенях

Більше своїх блогів

© 2026. Всі права захищені Designed by Kiselev

Всі матеріали, які розміщені на цьому сайті з посиланням на агентство "Інтерфакс-Україна", не підлягають подальшому відтворенню та/або розповсюдженню в будь-якій формі, крім як з письмового дозволу.

Усі опубліковані фотоматеріали Depositphotos.ua не підлягають подальшому відтворенню та/або розповсюдженню в будь-якій формі без письмового дозволу компанії.

Матеріали, позначені піктограмами PR, "Інновації", "Думка", "Персона", "Актуально", "Вибори" та "Вплив", публікуються на правах реклами.

Комерційні матеріали можуть розміщуватися у розділі "Пресрелізи". У випадках суспільної значущості публікацій в цьому розділі допускається і на безоплатній основі.

Вебсайт "Інтернет-видання "ГОРДОН", Ідентифікатор в Реєстрі суб'єктів у сфері медіа: R40-05269

вул. Професора Підвисоцького, 6-В, м. Київ, Україна, 01103

Позначено для осіб, старших за 21 рік