18.03.2026 Розслідування

Адвокатська мафія на службі кремля: як «картель Матіоса» та посіпаки Столара ґвалтують українську Феміду

#АО «Прайдісіум» #Матіос #Опанасенко #рейдерство #Столар (Stolar)

У тилу остаточно оформилася паразитарна мережа, що не просто зневажає державні інституції, а цілеспрямовано розхитує підвалини національної безпеки, діючи як професійна корпорація зла під виглядом адвокатури.

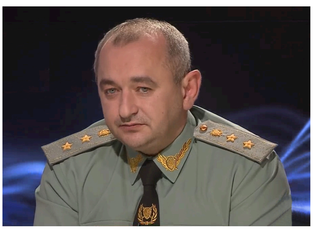

Ключова особа – Анатолій Матіос, колишній головний військовий прокурор, якого багато хто вважав «архітектором» каральної системи, після ліквідації свого відомства не пішов у забуття, а очолив структуру, що функціонує за принципами справжнього мафіозного клану, де статус адвоката служить лише ширмою для маніпуляцій.

Разом із своїм підлеглим Опанасенком В.І., який дивним чином отримав статус учасника бойових дій 24 січня 2025 року, не маючи реального бойового досвіду, Матіос вибудував систему масового фабрикування підстав для отримання державних пільг особами, чия єдина «заслуга» полягає у відданості цій корумпованій групі. Цей цинічний конвеєр, до якого залучені такі фігуранти як Долгополов С.В., Борзих Д.В. та інші колишні прокурори, став інструментом для ухилення від мобілізації та незаконного вимивання коштів із державного бюджету через соціальні виплати.

Особливої зухвалості цій діяльності додає той факт, що 15 травня 2020 року вся ця «команда» синхронно отримала адвокатські свідоцтва в Раді адвокатів Волинської області, фактично створивши організовану мережу, яка тепер координує рейдерські захоплення та захищає інтереси проросійських олігархів, зокрема Вадима Столара. Столар, відомий своїми багаторічними зв'язками з Медведчуком та проросійськими структурами, знайшов у цьому адвокатському об'єднанні, яке часто діє під вивіскою «Прайсідіум», ідеальний інструмент для свого «тіньового» захисту та легалізації незаконних активів у обхід санкційних процедур.

Використовуючи мережу підставних компаній, таких як «Орєст», «Осокорки-7» та «Академ-Клуб», це угруповання під прикриттям адвокатської діяльності здійснює маніпуляції з даними Єдиного державного реєстру судових рішень та фабрикує ухвали, що дозволяють переписувати на себе земельні ділянки та об'єкти нерухомості, які мали б бути конфісковані державою. Схема працює безвідмовно: завдяки лояльним суддям, на кшталт Світлани Смик з Печерського районного суду, яка неодноразово ухвалювала рішення на користь структур Столара, стратегічні активи виводяться з-під державного контролю, залишаючи тисячі інвесторів без житла та надії на справедливість.

Столар Вадим Михайлович: Биография, Обещания, Рейтинг 2025 - Fair.org.ua

Доказом масштабності змови є те, що навіть після нагиш численних звернень до правоохоронних органів, жодних реальних результатів не досягнуто, оскільки правоохоронна система виявилася наскрізь просякнута корупційними зв'язками цього картелю.

Та найбільш зухвалим прикладом зловживань стало втручання в діяльність ГО «НОН-СТОП» через маніпуляції в Міністерстві юстиції, за якими, за наявними даними, стоять представники саме цього адвокатського угруповання на чолі з Матіосом та підконтрольними йому особами. Дмитро Борзих, який раніше фігурував у розслідуваннях НАБУ щодо приховування декларацій та має репутацію «смотрящого» за Київським НДІ судових експертиз, сьогодні активно використовує доступ до реєстрів для попередження фігурантів корупційних справ про обшуки, чим прямо сприяє знищенню доказів.

Паралельно з цим, система адвокатури України, очолювана Лідією Ізовітовою, яка сама є фігурантом численних скандалів, фактично перетворилася на орган захисту інтересів Медведчука та Столара, блокуючи будь-які спроби притягнення до відповідальності корумпованих адвокатів. Коли наша організація почала викривати ці схеми, у відповідь було запущено кампанію репресій, де через КДКА, за пособництва Ізовітової, адвокатські повноваження голови організації були зупинені за політично вмотивованими скаргами.і Ця безкарність картелю Матіоса і Столара демонструє критичну вразливість держави, де зрадники та корупціонери не лише уникають покарання, а й продовжують безперешкодно «рішати питання» в судах, маючи підтримку серед високопосадовців правоохоронних органів. Усі ці факти, включаючи отримання фіктивного статусу УБД Опанасенком та діяльність «Прайсідіуму», є не просто окремими епізодами, а цілісною системою, яка створює пряму загрозу національній безпеці України.

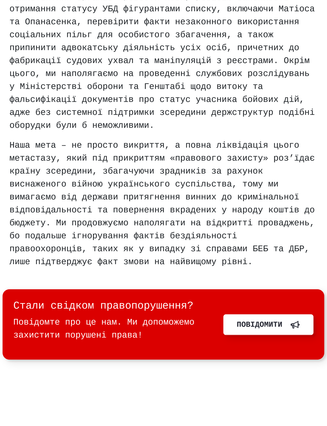

Ми вже офіційно спрямували комплексну повторну скаргу до вищих органів державної влади, включаючи Офіс Генерального прокурора, СБУ та ДБР, з вимогою негайно ініціювати розслідування за ознаками низки кримінальних правопорушень, таких як шахрайство, легалізація доходів, отриманих злочинним шляхом, та зловживання владою. Ми вимагаємо від компетентних органів провести повну ревізію законності отримання статусу УБД фігурантами списку, включаючи Матіоса та Опанасенка, перевірити факти незаконного використання соціальних пільг для особистого збагачення, а також припинити адвокатську діяльність усіх осіб, причетних до фабрикації судових ухвал та маніпуляцій з реєстрами. Окрім цього, ми наполягаємо на проведенні службових розслідувань у Міністерстві оборони та Генштабі щодо витоку та фальсифікації документів про статус учасника бойових дій, адже без системної підтримки зсередини держструктур подібні оборудки були б неможливими.

Наша мета - не просто викриття, а повна ліквідація цього метастазу, який під прикриттям «правового захисту» роз'їдає країну зсередини, збагачуючи зрадників за рахунок виснаженого війною українського суспільства, тому ми вимагаємо від держави притягнення винних до кримінальної відповідальності та повернення вкрадених у народу коштів до бюджету. Ми продовжуємо наполягати на відкритті проваджень, бо подальше ігнорування фактів бездіяльності правоохоронців, таких як у випадку зі справами БЕБ та ДБР, лише підтверджує факт змови на найвищому рівні.

Стали свідком правопорушення?
Повідомте про це нам. Ми допоможемо захистити порушені права!
ПОВІДОМИТИ

Поділитись публікацією:

Останні новини

30 Липня 2026
Без рубрики
Хто заважає виводити бруднi мільярди через банк Укркапітал? Авжеж ні НБУ чи прокуратура, а журналісти
#АТ «БАНК «УКРАЇНСЬКИЙ КАПІТАЛ» #НБУ #Олійник #Пишний #Путінцева

29 Липня 2026
Публічні закупівлі (тендери)
Полтавці залишаться без медицини та освіти через апетити губернатора на пів мільярда для «своїх»
#Дяківнич #Полтава #Пронін #тендери

28 Липня 2026
Медична корупція
Міністр Ляшко зберіг посаду попри тотальний провал медицини та мільярдну корупцію
#Ляшко #медицина #МОЗ

27 Липня 2026
Публічні закупівлі (тендери)
Губернатор Чернігівщини перетворив окупацію та відбудову регіону на прибутковий бізнес
#Мегем #тендери #Чаус #Чернігів #Чернігівська ОВА

26 Липня 2026
Розслідування
Ексдиректор «Спецтехноекспорту» Барбул обікрав армію та забезпечив собі розкішне життя в Польщі
#Барбул #Величко #Спецтехноекспорт

25 Липня 2026
Без рубрики
Нардеп Гончаренко побудував масштабну мережу "Гончаренко центрів" за рахунок агробізнесу
#Бахматюк #Гончаренко #Гончаренко центр #депутати #Слуга народу

24 Липня 2026
Публічні закупівлі (тендери)
Шмигаль пилить мільярди на захисті енергетики за рахунок українців та Укргідроенерго
#енергетика #ПрАТ «Укргідроенерго» #тендери #Шмигаль

23 Липня 2026
Без рубрики
Мережа «АМІК» заробляє мільярди на продажу пального попри зв'язки з російським «Лукойлом»
#AMIC Energy #АМКУ #БЕБ України #Кириленко #Цивінський

22 Липня 2026
Без рубрики
Керівництво Нацполіції не лише тисне на бізнес і громадян, а й змушує мовчати незгодних та журналістів
#Вигівський #Клименко #МВС України #Національна поліція #Цукрідзе

21 Липня 2026
Публічні закупівлі (тендери)
Губернатор Чернігівщини перетворив окупацію та відбудову регіону на прибутковий бізнес
#Чаус #Чернігів #Чернігівська ОВА

ВСІ НОВИНИ ВСІ СТАТТІ

© 2019 - 2026 | Харківська Громадська Організація "НОН СТОП УКРАЇНА"
Всі права захищені.