29 липня, 18:57 | 1 хв

Призначення Буданова пішло на користь ефективності зовнішньої політики, – військовий блогер

Даша Птаховська

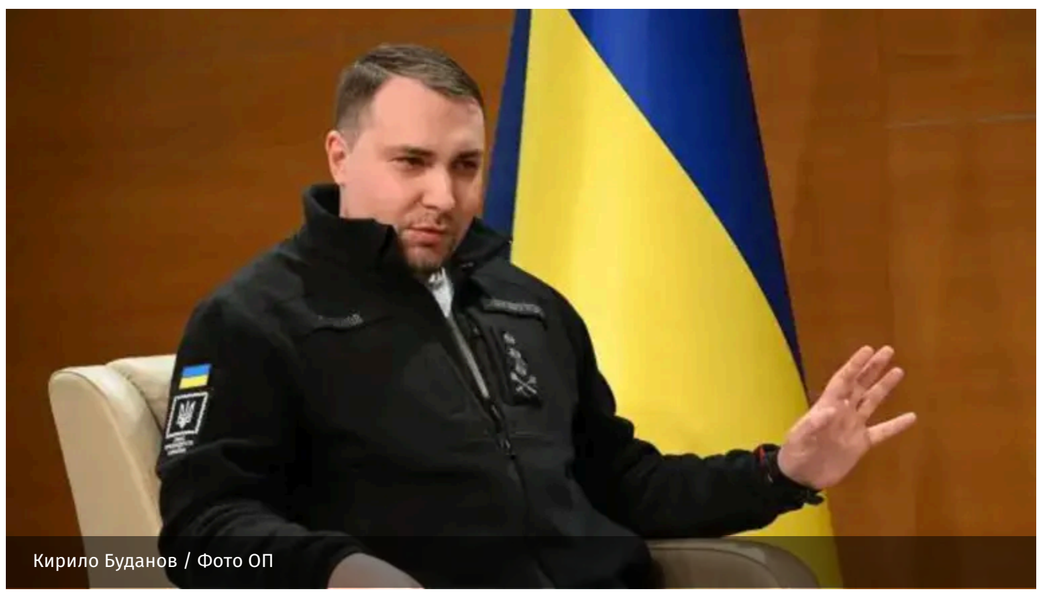
Кирило Буданов / Фото ОП

Результати останніх зустрічей на найвищому рівні у Вашингтоні свідчать про зростання ефективності української зовнішньої політики після призначення Кирила Буданова на посаду керівника Офісу президента.

Таку думку на своїй фейсбук-сторінці висловив військовий блогер Сергій Марченко.

Виглядає так, що зміна Єрмака на Буданова пішла сильно на користь державі з точки зору ефективності міжнародного треку. Зараз Україна в топі у США, – констатував автор.

Марченко зауважив, що новий підхід суттєво контрастує з політикою попереднього керівництва ОП. За його словами, за часів Андрія Єрмака Київ фокусувався переважно на формальних мирних ініціативах без жодних реальних зобов'язань для сторін.

Натомість ключовим маркером нового курсу стала інтенсифікація переговорного процесу на всіх рівнях. Про це за результатами перемовин у Білому домі розповів і сам голова ОП Кирило Буданов.

На думку експерта, це свідчить про зміщення акцентів української дипломатії – від декларативних угод до прямої координації з ключовими союзниками.

Якщо оперативні новини для вас важливі Додайте 24 Канал у вибрані в Google Додати

До слова, напередодні очільник ОП Кирило Буданов та посол США при НАТО Метью Вітакер обговорили локалізацію в Україні виробництва ракет-перехоплювачів до Patriot.

Пов'язані теми:

МИРНІ ПЕРЕГОВОРИ | ОФІС ПРЕЗИДЕНТА | КИРИЛО БУДАНОВ

Всі комерційні рекламні матеріали позначені словами "Спецпроєкт" чи "Партнерський матеріал". Матеріали з позначкою "Експерт", "Позиція" відображають позицію авторів та героїв. Редакція може не поділяти їхніх поглядів. Детальніше щодо реклами та правил цитування можна ознайомитись в правилах користування сайтом. Усі права захищені. Матеріали сайту призначені для осіб старше 21 року (21+)

Онлайн-медіа «24 Канал»
пл. Галицька, буд. 15, м. Львів, 79008
Телефон +380 (32) 229-77-77
Адреса електронної пошти — legal@24tv.com.ua
Ідентифікатор онлайн-медіа в Реєстрі суб'єктів у сфері медіа — R40-06057

ПрАТ «Телерадіокомпанія "Люкс"», 24 Канал.