ВІЙНА В УКРАЇНІ

Удари по Москві, війна в тилу РФ, парад "у пітерському підворітті". Інтерв'ю Гордона з Фейгіним. Відео

29 липня, 18:04 Этот материал также можно прочитать на русском

Фейгін передбачив війну в тилу РФ
Фото: Дмитрий Санин / Gordonua.com

На YouTube-каналі "В гостях у Гордона" вийшло інтерв'ю засновника видання "ГОРДОН" Дмитра Гордона з російським юристом, блогером Марком Фейгіним.

Під час інтерв'ю Гордон і Фейгін обговорили, зокрема:

РЕКЛАМА

- зустріч президента України Володимира Зеленського із президентом США Дональдом Трампом;
- ідею "повітряного перемир'я" між Україною і країною-агресором РФ;
- формати ймовірної мобілізації в Росії;
- українські удари по РФ;
- слова президента Казахстану Касим-Жоматра Токаєва до нелегітимного президента РФ Володимира Путіна про те, що потрібно закінчувати війну;
- парад ВМФ у Санкт-Петербурзі, який Фейгін назвав "позориськом у пітерському підворітті";
- інтерв'ю головного конструктора і співзасновника української компанії Fire Point Дениса Штілермана засновнику інтернет-видання "ГОРДОН" Дмитрові Гордону, у якому анонсували удари балістикою по Москві.

"Путін не може мислити стратегічно, інакше він би ніколи не напав на Україну. І зараз у нього немає далекосяжного плану. Він не знає, як перемогти", – заявив Фейгін.

Фейгін народився 1971 року в Куйбишеві (нині – Самара). Закінчив юридичний факультет Самарського державного університету, Академію народного господарства при уряді РФ і Дипломатичну академію МЗС Росії. Кандидат юридичних наук. У 1994–1995 роках був депутатом Держдуми I скликання, у 1997–2007 роках – віцемером Самари.

У 1990-х роках здобув статус адвоката, але адвокатською практикою почав займатися у 2000-х. Широку популярність здобув як один з адвокатів учасниць панк-гурту Pussy Riot. Після початку російської агресії захищав інтереси кількох відомих громадян України, яких РФ утримувала на своїй території або проти яких заочно порушила кримінальні справи, зокрема лідера кримськотатарського народу Мустафи Джемілєва й колишньої льотчиці Надії Савченко.

2018 року Фейгіна в Росії позбавили статусу адвоката, 2022-го – занесли до списку "іноагентів", 2023-го – оголосили в розшук, 2024-го – спочатку заочно заарештували у справі про "фейки" щодо дій російських окупантів в Україні, а потім засудили до 11 років колонії.

Зараз юрист проживає у Франції, займається блогерством, розвиває свій YouTube-канал "Фейгін LIVE", на який підписано майже 2 млн осіб.

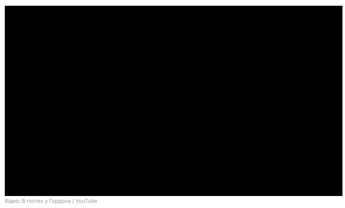

Відео: В гостях у Гордона / YouTube

Автор
Дмитро Гордон

Поділитися

війна Росії проти України | Дмитро Гордон | Марк Фейгін | Володимир Путін | Володимир Зеленський | Дональд Трамп

Як читати "ГОРДОН" на тимчасово окупованих територіях Читати

РЕКЛАМА

СЕКРЕТНИЙ КЕК ОТ В ЗОЛОТИЙ ДО ЯЩИКА
Якщо з'явилися варикозні вени або синюшні вузли, застосуйте це

Тактичні ножі за найкращою ціною на Rozetka

МАТЕРІАЛИ ЗА ТЕМОЮ

Трамп пообіцяв "вибити з Ірану все лайно". Про що йдеться
29 липня, 17:10 СВІТ

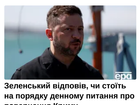

Зеленський відповів, чи стоїть на порядку денному питання про повернення Криму
29 липня, 13:17 ВІЙНА В УКРАЇНІ

Після удару України. Путін змінив губернатора регіону РФ, де виробляють балістичні ракети
29 липня, 16:02 СВІТ

БУЛЬВАР

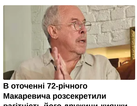

В оточенні 72-річного Макаревича розсекретили вагітність його дружини-киянки
29 липня, 17:42 БУЛЬВАР

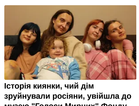

Історія киянки, чий дім зруйнували росіяни, увійшла до музею "Голоси Мирних" Фонду Ріната Ахметова
29 липня, 16:26 БУЛЬВАР

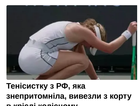

Тенісистку з РФ, яка зненитомніла, вивезли з корту в кріслі колісному
29 липня, 15:52 БУЛЬВАР

СВІЖІ БЛОГИ

Харченко: "Раптом проскочимо". Більшість міст перед зимою не розуміє, що саме робити
29 липня, 17:56

Бєлковський: Певно, засновник Telegram вжив надто багато
29 липня, 17:25

Прокопенко: Росіяни катують полонених 695 способами. І до азовців ставлення особливе
29 липня, 16:39

Кулеба: Із Трампом вдалося повернутися до нормальності. Та ніхто не втримає його від різкого кроку
29 липня, 15:30

Копитько: Наступати такою кількістю на Слов'янськ і Краматорськ – украй сумнівний задум
29 липня, 15:00

Більше блогів

РЕКЛАМА

НАЙПОПУЛЯРНІШЕ

1. **Зеленський вважає закритим питання заміни міністра оборони – ЗМІ** 23738
2. **"Проплили й подивитися". Штілерман назвав строки першого удару української балістики по Москві** 15107
3. Дружина Пєскова подала до суду на ЄС. Хоче домогтися зняття санкцій і грошової компенсації 14491
4. Зеленський прокоментував конфлікт Федорова із Сирським і ймовірність повернення міністра оборони 13788
5. **До трьох балістичних ракет на добу. У Fire Point оприлюднили амбітний план** 12753

НАЙПОПУЛЯРНІШЕ

РЕКЛАМА

Тактичні ножі за найкращою ціною на Rozetka

СЕКРЕТНИЙ КЕК ОТ В ЗОЛОТИЙ ДО ЯЩИКА
Якщо з'явилися варикозні вени або синюшні вузли, застосуйте це

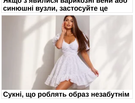

Сукні, що роблять образ незабутнім

СВІЖІ НОВИНИ

Сьогодні, 18:16
"Диво, що будинок склався, і всі вижили." Історія Вероніки Байди та її дітей увійшла до Музею "Голоси Мирних"

Сьогодні, 18:04

Удари по Москві, війна в тилу РФ, парад "у пітерському підворітті". Інтерв'ю Гордона з Фейгіним. Відео

Сьогодні, 17:56

Харченко: "Раптом проскочимо". Більшість міст перед зимою не розуміє, що саме робити

Сьогодні, 17:50
Росії для виготовлення "Орєшніка" більше не потрібні іноземні деталі. Досить допомоги Білорусі

Сьогодні, 17:37
Boeing не готова передавати Україні важливу технологію для ракет Patriot – ЗМІ

Сьогодні, 17:25

Бєлковський: Певно, засновник Telegram вжив надто багато

Сьогодні, 17:14
Медведєв заявив, що зберегти Росію може лише перемога у "СВО". Коваленко відреагував

Сьогодні, 17:10
Трамп пообіцяв "вибити з Ірану все лайно". Про що йдеться

Сьогодні, 17:06
Кремль видав "консерву" за свіжу зустріч Путіна з Матвієнко – ЗМІ

Сьогодні, 16:47
Без безпеки, укриттів і лікарів. МЗС зробило попередження для подорожувальників в Умань

Більше новин

ПОПУЛЯРНЕ В БУЛЬВАРІ

1. Макаревич українською звернувся до друзів у Києві й висловився про закінчення війни. Відео 38134
2. "Кайфую від того, що дає природа". Ярославський уперше розповів про свою мрію 27385
3. Додайте цю спецю до помідорів – і звичайний салат стане ресторанним. Літній хіт 19157
4. **"Не думала, що встану". Пугачова вперше розповіла про серйозні проблеми зі здоров'ям** 13580
5. "Копирсайтеся самі у своєму гівні". Полякова після виступу в Юрмалі зробила заяву 13439

© 2026. Всі права захищені Designed by Kiselev

Всі матеріали, які розміщені на цьому сайті з посиланням на агентство "Інтерфакс-Україна", не підлягають подальшому відтворенню та/або розповсюдженню в будь-якій формі, крім як з письмового дозволу.

Усі опубліковані фотоматеріали Depositphotos.ua не підлягають подальшому відтворенню та/або розповсюдженню в будь-якій формі без письмового дозволу компанії.

Матеріали, позначені піктограмами PR, "Інновація", "Думка", "Персона", "Актуально", "Вибори" та "Вітяя", публікуються на правах реклами.

Комерційні матеріали можуть розміщуватися у розділі "Прес-релізи". У випадках суспільної значущості публікацій в цьому розділі допускається і на безоплатній основі.

Вебсайт "Інтернет-видання "ГОРДОН", ідентифікатор в Реєстрі суб'єктів у сфері медіа: R40-05269

вул. Професора Підвисоцького, 6-В, м. Київ, Україна, 01103

Призначено для осіб, старших за 21 рік