АЗС у прифронтових регіонах можуть отримати статус критичної інфраструктури, - Микита

Читать на русском | Read in English | Додати як бажане джерело в Google

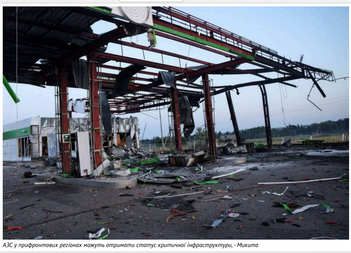

АЗС у прифронтових регіонах можуть отримати статус критичної інфраструктури, - Микита

В Україні розглядають можливість надати автозаправним станціям у прифронтових областях статус об'єктів критичної інфраструктури. Це дозволить спрямувати додаткові ресурси на їхній захист і забезпечити безперебійну роботу.

Про це повідомив заступник керівника Офісу президента Віктор Микита за підсумками виїзної оперативної наради на Сумщині.

За його словами, необхідність посилення захисту пов'язана зі зміною безпекової ситуації та регулярними російськими ударами по цивільній інфраструктурі, яка забезпечує життєдіяльність громад. Зокрема, під атаки потрапляють автозаправні станції, продовольчі магазини, цивільний транспорт і житлові квартали.

Також Микита повідомив, що для протидії російським безпілотникам у регіоні антидроновими сітками вже захистили понад 400 кілометрів автомобільних доріг, ще кілька сотень кілометрів - на етапі облаштування.

Крім того, Сумська обласна військова адміністрація та територіальні громади отримали доручення збільшити фінансування і матеріально-технічне забезпечення підрозділів протиповітряної оборони, зокрема мобільних вогневих груп та екіпажів безпілотних авіаційних комплексів.

Теги: Россия | Росія | Украина | Україна | Нападение России на Украину | Напад Росії на Україну | Война | Війна | Атака | Заправки | АЗС

Микола Сидоренко
РЕДАКТОР РОЗДІЛУ «НОВИНИ СВІТУ»

28 липня 2026 г., 10:32 | Переглядів: 1935 | Коментарі: 0

Роздрукувати | Надіслати товаришу

Коментарі:

comments powered by Disqus

Важливі новини

22.07.2026
Бізнесмен із російським корінням Важа Джаши заробляє мільярди на «чорному» експорті українського зер...
#США #МАВ #Зерно

11.07.2026
Sofa City
Гральний синдикат Андрія Довбенка: як юристи-тіктокери легалізує вкрадені мільйони через онлайн-казино...
#BetOs #SL Kyiv #Корупція

ЦЕНЗУРА
ЯК ОБІЙТИ БЛОКУВАННЯ І ЧИТАТИ НАШ САЙТ

Останні новини

По дате | По переходам | По комментариям

00:19 Російський бізнесмен Олександр Половиткін зберіг ресторану імперію в Одесі через колишню дружину
00:14 **Росія атакує Україну дронами та КАБами: Повітряні сили повідомили про загрози**
00:09 Вищий суд Лондона заморозив активи Михайла Мудрика на 2,5 мільйона фунтів, — ЗМІ
00:06 Лора Лумер відвідала завод дронів Skyfall та показала останнє відео з Ліндсі Гремом в Україні
00:02 WSJ: Олександр Усик вплинув на ставлення Трампа до України

Підпишуйтесь на наш канал в Telegram. Оперативно про головне

28 липня 2026 г.

23:58 **Російські війська атакували Харків керованими авіабомбами: у місті пролунала серія вибухів**
23:52 Експрем'єр-міністр Великої Британії Борис Джонсон зняв документальний фільм про війну в Україні для британського Channel 5
23:46 Росія є «абсолютним злом»: Зеленський вшанував пам'ять загиблих військовополонених в Оленівці
23:41 НАЗК виявило порушення на 1,9 мільярда гривень у деклараціях посадовців: відкрито майже сотню справ
23:36 У Чернівцях під час ремонту сходів біля Філармонії знайшли фрагменти надгробних плит: у міськраді дали пояснення
23:30 Politico: Україна шукає підтримки серед MAGA перед важливими рішеннями Вашингтона
23:24 У Росії різко зросла кількість комплексів супутникового РЕБ проти Starlink, — «Олеша»
23:18 Росіяни здійснили комбіновану атаку на Миколаїв: є пожежі, руйнування та постраждалі
23:12 Російські військові атакували дроном село на Херсонщині: загинув цивільний чоловік
23:06 Єменські хусити зробили виняток із танкерної блокади у Червоному морі для Китаю, — Reuters
23:00 15 років ув'язнення отримала агентка ФСБ, яка готувала теракт біля військової частини на Хмельниччині
22:54 Три російські термінали у Чорному морі обмежили прийом зерна з автотранспорту, — Reuters
22:48 У Вашингтоні відбулася неформальна зустріч Зеленського з прем'єром Ізраїлю
22:42 Італійська мафія зацікавилася дронами з чорного ринку, що з'явилися через війну РФ проти України
22:37 Іран вимагає від України компенсації за затонуле судно в Каспії
22:32 Медведєв назвав «брехнею» заяви про можливу мобілізацію в Росії
22:26 **Ситуація на фронті: 226 атак за добу, ЗСУ відбили наступи російських військ на більшості напрямків**

Теги новин

COVID-19 агрессия России Атака Война Война ВСУ Вторжение Дональд Трамп Донбасс ДТП Зеленский ЗСУ Киев Київ коронавирус Корупція Напад Росії на Україну Нападение России на Украину оккупанты окупанти Порошенко Путин Росія Россия США Украина Україна ЧП Эпидемия коронавируса

Наші опитування

Чи вірите ви, що Дональд Трамп зможе зупинити війну між Росією та Україною?

- Так, повністю зможе
- Частково зможе, але не відразу
- Ні, не зможе
- Це залежить від дій інших сторін
- Важко відповісти

Голосувати

Показати результати опитування
Показати всі опитування на сайті

2015-2026 © АНТИКОР — національний антикорупційний портал
Реклама на сайті • Наші партнери
Політика конфіденційності

Використання матеріалів сайту дозволено лише за наявності активного гіперпосилання на джерело. Усі права на тексти, зображення, фотографії та відеоматеріали належать їх авторам.