СУСПІЛЬСТВО

Київській бізнесвумен Владиславі Молчановій надали звання "Мати-героїня"

Персона

24 липня, 14:32 Этот материал также можно прочитать на русском

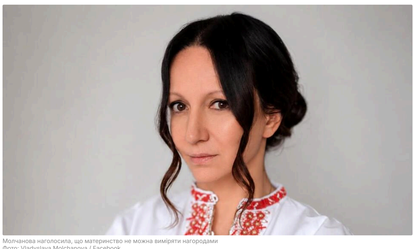

Молчанова наголосила, що материнство не можна виміряти нагородами
Фото: Vladyslava Molchanova / Facebook

Фундаторка дев'ятеропольської компанії Stolitsa Group і мати шістьох дітей Владислава Молчанова дістала почесне звання України "Мати-героїня". Про це стало відомо з публікації Молчанової у Facebook.

У сім'ї Владислави Молчанової троє синів і троє доньок. Усі вони проживають в Україні.

РЕКЛАМА

Молчанова є киянкою. Вона виросла в родині науковців і здобула освіту біофізика в Київському університеті імені Тараса Шевченка.

У 2003 році вона заснувала Stolitsa Group, співвласником якої сьогодні, разом з литовською групою BT Invest, є її син Іван. За результатами спільного рейтингу ЛУН та NV Stolitsa Group стала найбільшим девелопером Києва за обсягом житла, введеного в експлуатацію 2025 року.

У 2021 році Владислава Молчанова також долучилася до розв'язання проблеми інвесторів банку "Аркада". На прохання міської влади Києва вона стала модераторкою підписання меморандуму про завершення будівництва житлових комплексів, через зупинку яких понад 10 тис. родин могли залишитися без квартир.

Фото: Vladyslava Molchanova / Facebook

До липня 2026 року в межах цієї програми було введено в експлуатацію 10 об'єктів. Інвестори отримали 3255 квартир, будівництво що 13 будинків триває.

Після повномасштабного вторгнення Росії значну частину суспільної діяльності Молчанової становить підтримка сил оборони. З квітня 2022 року Благодійний фонд Владислави Молчанової надав українським захисникам допомоги на понад 250 млн грн.

Розповідаючи про державну відзнаку, Молчанова наголосила, що материнство не можна виміряти нагородами. Вона подякувала своїй родині, друзям і колегам за багаторічну підтримку й можливість поєднувати виховання дітей із роботою.

Здобуте звання бізнесвумен присвятила українським матерям, які в умовах війни й далі виховують дітей, працюють, волонтерять і залишаються опорою для своїх родин.

Поділитися

Владислава Молчанова

Як читати "ГОРДОН" на тимчасово окупованих територіях Читати

РЕКЛАМА

Замовити червону ікру. Надійний та перевірений постачальник

Одноразові накладки на унітаз від TISCHA

МАТЕРІАЛИ ЗА ТЕМОЮ

"Їжаки й бетонні блоки". Офіцер ЗСУ розповів про допомогу Влади Молчанової в обороні Києва 2022 року
27 лютого, 03:38 СУСПІЛЬСТВО

Будинок "Синевір" у ЖК "Патріотика" введено в експлуатацію – Молчанова
Актуально
2 грудня, 10:25 ПОДІЇ

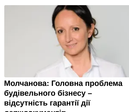
Молчанова: Головна проблема будівельного бізнесу – відсутність гарантії дії держдокументів
12 червня, 11:53 СУСПІЛЬСТВО

БУЛЬВАР

Покладіть це на дно – отримаєте найсмачніші квашені помідори у відрі
24 липня, 14:47 БУЛЬВАР

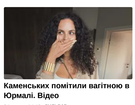
Каменських помітили вагітною в Юрмалі. Відео
24 липня, 14:40 БУЛЬВАР

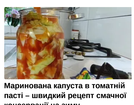
Маринована капуста в томатній пасті – швидкий рецепт смачної консервації на зиму
24 липня, 13:20 БУЛЬВАР

СВІЖІ БЛОГИ

Андрющенко: MAGA почали топити за Україну. Хочуть бодай доторкнутись до перемоги
24 липня, 14:55

Пекар: Ділки розберуть цей режим. Ідейних нема, а жадібних достатньо
24 липня, 13:05

Березовець: Чому сили оборони атакують саме Wildberries?
24 липня, 12:30

Геращенко: "Недоторканність" більше не діє – навіть для давніх друзів Путіна
24 липня, 12:11

Мамедов: Для України це принципове питання
24 липня, 10:40

Більше блогів

РЕКЛАМА

НАЙПОПУЛЯРНІШЕ

1 **Карпюк: ЗСУ – це кастова система. Що означає прихід Дрангатого?**
385093

2 **ЗМІ написав про подальшу діяльність Сирського і Гнатова після звільнення**
37352

3 **Звільненого з Міноборони Федорова почали готувати до президентських виборів – The Times**
34969

4 **Міністр оборони Білорусі, який запевняв перед вторгненням, що Україні нічого не загрожує, висловився про укріпрайони**
32438

5 **Бровді про Кримську операцію: Кішці дають таблетку від глистів. Тільки це не таблетка, а...**
26436

НАЙПОПУЛЯРНІШЕ

РЕКЛАМА

У Вінниці оригінальні кросівки. Нова колекція 2026

Замовити червону ікру. Надійний та перевірений постачальник

Засіб, який повертає 100% слух при туговухості прямо вдома

СВІЖІ НОВИНИ

Сьогодні, 15:50
Після удару по виставці зброї в Київській області перевірять, хто дозволив проводити захід – генпрокурорку

Сьогодні, 15:05
Профілактика захворювань сітківки: хто в групі ризику та як часто перевіряться
Реклама

Сьогодні, 14:50
Онлайн-кредит чи кредитна картка: що вигідніше в різних ситуаціях
Реклама

Сьогодні, 14:06
Андрющенко: MAGA почали топити за Україну. Хочуть бодай доторкнутись до перемоги

Сьогодні, 14:03
Захисниця Маріуполя Юлія Горошанська, яка пройшла полон, допомагає побратимам відновлюватися через посттравматичне зростання

Сьогодні, 14:00
Голова путінської "профспілки олігархів" прогнозує хвилю осінніх банкрутств у РФ

Сьогодні, 13:57
Київський бізнесвумен Владислава Молчанової надали звання "Мати-героїня"
Персона

Сьогодні, 14:51
Армія РФ вдарила по виставці зброїв у Київській області, є загиблі

Сьогодні, 14:06
РФ удень атакувала балістикою Київську область. Щонайменше шестеро загиблих. Фото

Сьогодні, 13:56
Російські військові стратили українця, якого більш після допиту – прокуратура

Більше новин

ПОПУЛЯРНЕ В БУЛЬВАРІ

1 **"Вона любила їжу. Здорову їжу". Легендарний рецепт улюблених фаршированих перців принцеси Діани**
39379

2 **"Вже можна". Сирський показав перше фото після звільнення – він на ньому не сам**
18635

3 **"Уявляю, який тягар ліг на плечі". Що відомо про дружину-співачку нового головкома ЗСУ Дрангатого**
18252

4 **"Рекорд скидання ваги". Стефанчук, який важив 180 кг, дуже помітно схуд. Фото до й після**
7047

5 **"Його мобілізували в квітні й відразу відправили у штурмову бригаду". Загинув актор Євген Бушманін**
6856

+380 (44) 207-13-01 +380 (44) 207-13-02 editor@gordonua.com

Повернутися нагору

© 2026. Всі права захищені Designed by Kiselev

Всі матеріали, які розміщені на цьому сайті з посиланням на агентство "Інтерфакс-Україна", не підлягають подальшому відтворенню та/або розповсюдженню в будь-якій формі, крім як з письмового дозволу.

Усі опубліковані фотоматеріали Depositphotos.ua не підлягають подальшому відтворенню та/або розповсюдженню в будь-якій формі без письмового дозволу компанії.

Матеріали, позначені піктограмами PR, "Інновація", "Думка", "Персона", "Актуально", "Вибори" та "Влияние", публікуються на правах реклами.

Комерційні матеріали можуть розміщуватися у розділі "Прес-релізи". У випадках суспільної значущості публікація в цьому розділі допускається і на безоплатній основі.

Вебсайт "Інтернет-видання "ГОРДОН", ідентифікатор в Реєстрі суб'єктів у сфері медіа: R40-05269

вул. Професора Підвисоцького, 6-В, м. Київ, Україна, 01103

Призначено для осіб, старших за 21 рік