Топ-теми:
• Арест Сенца
• Корупційні мафії Мадяра в Європарламенті
• Новий Росії на Україну

ПОЛІТИКА | КОНФЛІКТИ | ПОЗИЦІЯ | ДОЖИВ | ПОДІЇ | ВІЙНА | ВІДЕО | БЛОГИ

Головна / Суспільство / Корупція / Корупційні скандали в СБУ останніх років: багато шуму й нульовий результат

Корупційні скандали в СБУ останніх років: багато шуму й нульовий результат

Тетяна Ма-Кондрат | Ярослав Кондрат
Студенти Школи журналістики в Гельсінкі

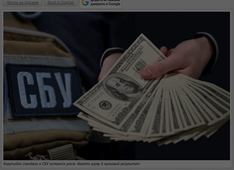

Корупційні скандали в СБУ останніх років: багато шуму й нульовий результат

За останні кілька років сучасні корупційні скандали за участю найвищих чиновників Служби безпеки України стали значаться вищим, ніж результат збуловать найпотворніші. Але чим вони закінчуються? Спойлер - ніщо, але почнемо за порядком.

Усі скандали, звісно, перевершує неможливо. Тому нагадаємо лише найгучніші з них, у яких фігурують високі чини СБУ. А потім спробуємо дослідити, чим усе це скінчилося. Надто в історію не заглиблюватимемось, достатньо дослідити скандали останніх стилів, коли в Україні почалося гончацьке вільдо.

Причому одним із найважливіших критеріїв буде саме матеріальна складова – хабар, незаконне збагачення, царство тощо. Решту – ґрадус, «вагнерщіня» тощо – залишимо осторонь.

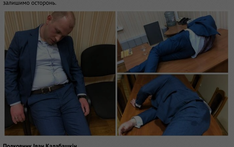

Полковник Іван Калабашкін

Отже, останній скандал у СБУ пов'язаний з ім'ям заступника начальника Департаменту кібербезпеки СБУ Івана Калабашкіна. Всі його родичі виявилися власниками великої колекції елітної нерухомості, частиться в розкоші та базах даних уповноважених державних органів. Співробітники Служби безпеки України дотримуються всіх передбачених чинним законодавством вимог фінансового контролю, у тому числі і щодо подання декларацій та інших форм звітності у строки, встановлені Законом «Про запобігання корупції».

Реакції президента – немає, реакції глави СБУ – немає, кримінального провадження – немає.

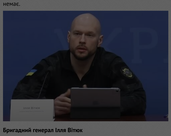

Бригадний генерал Іллі Вітюк

Загальна оцінка активів брового полковника – не менше як два мільйони доларів. Офіційна реакція керівництва СБУ на журналістське розслідування варта того, щоб її процитувати: «Усі інформація про доходи сім'ї та родичів посадової особи Служби, за які було пропадано відомчі обсяги нерухомості, міститься в базах даних уповноважених державних органів. Співробітники Служби безпеки України дотримуються всіх передбачених чинним законодавством вимог фінансового контролю, у тому числі і щодо подання декларацій та інших форм звітності у строки, встановлені Законом «Про запобігання корупції».

Реакції президента – немає, реакції глави СБУ – немає, кримінального провадження – немає.

Бригадний генерал Андрій Наумов

Андрій Наумов очолював головне управління внутрішньої безпеки СБУ під керівництвом Івана Баканова. 2020 року Володимир Зеленський присвоїв Наумову звання бригадного генерала. Щоправда, після того, як Наумов втік до Сербії в 2022 році, відібрав назад.

На адресу Андрія Наумова НАЗК висунуло звинувачення в незаконному збагаченні на суму майже 35 мільйонів гривень. Щоправда, трапилося це ще 2024 року, коли Наумов був давно поза досяжністю українських правоохоронців. А проводив для кримінальної справи стала на [illegible]

Welcome to antikor.info

antikor.info asks for your consent to use your personal data to:

- Personalised advertising and content, advertising and content measurement, audience research and services development
- Store and/or access information on a device
- Learn more

Your personal data will be processed and information from your device (cookies, unique identifiers, and other device data) may be stored by, accessed by and shared with 210 partners, or used specifically by this site. We and our partners may use precise geolocation data. List of partners.

Some vendors may process your personal data on the basis of legitimate interest, which you can object to by managing your options below. Look for a link at the bottom of this page or in the site menu to manage or withdraw consent in privacy and cookie settings.

Do not consent | Consent

Manage options

Олександра Провоторова, Департамент господарського забезпечення СБУ

Олександра Провоторова звинувачують у незаконному збагаченні на суму 27,7 мільйона гривень. Провоторова на момент арешту в 2024 році було вже звільнено із СБУ Василем Малюк, але у 2022 році вона очолювала Департамент господарського забезпечення Служби. Чи цей посад вона займалася закуплялою пального та бронетехніки для Служби за завищеними цінами.

Крім того, в Олександра Провоторова та членів його сім'ї виявили кошти, нерухомість та автомобілі, походження яких викликають сумніви: 70 000 доларів та 40 000 євро; квартиру в Києві вартістю понад 4,4 млн грн; автомобіль Mitsubishi L200 вартістю 860 тис. грн.; автомобіль Toyota RAV-4 Hybrid вартістю понад 1,1 млн. грн.; автомобіль Jeep Grand Cherokee вартістю 500 тис. грн.; автомобіль Volvo XC90 вартістю понад 1,6 млн. грн.; автомобіль Tesla Model X вартістю 500 тис. грн.; гіть об'єкти нерухомого майна, частка в яких розташована в Печерському районі міста Київа, загальна сума понад 13,8 млн. грн.; кілька земельних ділянок у Запорізькій та Київській областях на загальну суму 255 тис.грн.

Кримінальну справу проти Олександра Провоторова було порушено за заявою самої СБУ в квітні 2024 року, ведеться досудове розслідування. Які перспективи - покаже час, але вже той факт, що справа досі не в суді, викликає відомий скепсис. Втім, сподіватимемося, що закон у цьому випадку таки спрацює.

Полковник Сергій Щербаковський, який таких сів

2024 року співробітник Департаменту контррозвідки в сфері інформаційної безпеки, полковника СБУ Сергія Щербаковського, викрито на хабарі в 60 тисяч доларів. ВАКС засудив до десяти років позбавлення волі.

Полковника Щербаковського звинувачали у вимаганні хабаря у власників найпотужнішої ферми за повернення технік, вилученої в рамках розслідування викрадення електроенергії на сході України.

Це справу прокуратура Василь Малюк, незважаючи вирок "сигналом до очищення влади".

Інші гучні справи, пов'язані з СБУ

Наведені вище п'ять випадків скандалів, пов'язаних із корупцією, не вичерпують усе те, що відбувається в СБУ.

Куди, наприклад, відвести руну ексдаванка Офісу президента та співробітника СБУ Артема Шило, внаслідок дій якої із закупівлі трансформаторів "Укрзалізниці" зникли зберігся майже на сто мільйонів гривень? У СБУ заявили, що Артем Шило виведений за штат. Нічиє тіла - нічиє справа? Чи як розцухли що заяву СБУ?

Інша резонансна справа, пов'язана з СБУ, безпосередньо з корупцією не пов'язана, але викликала розслідування журналістів Bihus.Info про корупційні дії чинних співробітників Служби. В результаті за самими журналістами СБУ організувала стеження. Державним, між іншим, коштом.

Як ставиться до зливу інформації про операцію із затримання чеченя ПВК «Вагнер», яка була зірвана в останній моменті чи то на рівні ОПУ, чи то на рівні вищого керівництва СБУ?

Про ексвіцепрем'єр СБУ Івана Баканова, який «пробрався, за словами деяких вищих політиків, вторгнення в лютому 2022 року, взагалі краще промовчати. Бо про нього, вочевидь, нічбуян.

Таких прикладів – десятки, а то й сотні. Але більшість з них покриває те саме, що й корупційні скандали – цілковита безкарність.

Сумні підсумки

Як уже зазначалося вище, ми зосереднулись лише на корупційних злочинах. Втім, злочин у цьому списку лише один – його своїх полковник-невдаха Щербаковський, який попався на корпоративу хабар.

Решта – невинні, поки судом не доведено їхню вину. Тож усі співробітники СБУ, незважаючи на кільйонні суми, які фігурують у їхніх випадках,- добропорядні громадяни, які або продовжують нести службу щодо захисту батьківщини в органах СБУ, або навіть шанс туди повернутися в разі виправданого вироку. Який, як усі розуміють, є вельми реальним в умовах тиждневої системи воєн України. І після цього вони, до речі, отримають усі належні їм виплати за вимушений прогул і – компенсації від держави за «неправомірне притягнення до кримінальної відповідальності, якщо таки буде».

У зв'язку з наведеними вище випадками проявертись увагу кілька очевидних і дуже гучних речей. З первинній більшості випадків злочину року у використі значимців у потоках грають не правоохоронні органи, а журналісти. Які в нагороду отримують переслідування з боку тієї самої СБУ.

У разі ж, коли під тиском громадськості проти топчиновника СБУ все ж таки відкривають кримінальну справу, вона тягнеться роками, що знижує її судові перспективи практично до нуля.

З боку самої Служби безпеки реакція на розслідування журналістів суто формальна – вона, здебільшого, зводиться до декларативних заяв та формальних службових перевірок. З боку представників та інших вищих політичних керівників реакції взагалі практично немає. Все це говорить про глибоке системне розкладання як Служби безпеки України, зокрема, так і правоохоронної та політичної системи країни загалом.

Теги: Олександр Провоторов | Дмитро Кулеба | дипломатичні служби | Дипломатичних | Національна академія оборонних ресурсів України | національний авіаційний університет | ВМС | Центральний Сервіс | Василь Малюк | Василь Лисенко | Ігнат Лисенко | Ігнат Лисенко | НАЗК | національного антикорупційного агентства (НАЗК) | НАЗК | Декларація | декларацію | Декларацію | Декларацію | декларацій | Олександра Ігнат | Ігнат Ігнат | Олександра Ігнат | Національного | Національного | СБУ

Максим Прохоренко
Фрилансер і журналіст

18 червня 2025 г., 09:00 | Переглядів: 19478 | Коментарі: 0

Розширити | Скрасити покращу

Важливі новини

Коментує о російським вторгненні Вікторія Дженіцин зробила міцнішим на вперемиш експорт Українського зерна

РОЗМА ЕПОХИ • Ірина Ф

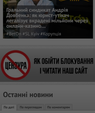

Гримучий скандал: Андрій Дикий з'ї. не відмі і Ірина Ф — перевіз вільний чорна

РОЗМА ЕПОХИ • Ірина Ф

Шкварка
ЯК ОБТІЙТИ БЛОКУВАННЯ І ЧИТАТИ НАШ САЙТ

Останні новини

Усі дні | Не перевірені | Не коментовані

- 09:45 The Daily Telegraph дізнався імена причин смерті сладнального принца в Лондоні
- 09:40 Алла дорнова у Твері та окупованому Криму: можемо спланувати на складах російського наркотеміка Wildberries
- 09:37 СЕНТСОМ повідомив про початок нового удару по російських об'єктах в Крим
- 09:35 Росія атакувала Одещину ракетами в дронами: постраждали жінка та 4-річна дитина
- 09:31 Ворог атакував Сміли трьома Ланцами: є жертви і загалом відділення "Нової пошти"
- Підписайтесь на наш канал в Telegram. Оперативно про головне
- 09:25 Ярар ракети «Ланцети» по заводу «Авіатехнік у Кропні і ерроїсу: Сімферіс кидав пожежі
- 09:21 Цей відомий прогнозщик США про перемогу в через питання Омрнуської протоки
- 09:15 «Я дуже щасливий»: Зеленський розповів, як змінилися його стосунки з Трампом після зустрічі у Вільнюсі
- 09:09 «Дніпрмаш» Київ поступиться ПАОМу в першому матчі кваліфікації Ліги Європи — 2:3
- 09:06 У Росії арештували підприємця Ковальчука, який продав у складчини шампанське Wildberries
- 08:58 Пальне знову дорожчає: за добу ціни на АЗС зросли до 5 гривні за літр
- 08:53 **Ситуація на фронті: 131 бойовик атакував за добу, найгарячіше точкою фронту залишається Покровський напрямок**
- 08:47 Конфлікт на матчі "Динамо" в Польщі стекався зеркальні гаї у тесовні отримався Віктор Олександр Волошин
- 08:45 **Сі Сердюкі в ДТП загинув російський блогер Анатолій Фролов, йому 10-річний син вижив**
- 08:35 У російському Курськ прогрішили ракети, ворожі підлаштували опіки дронів
- 08:29 **Масована ночна атака: Сили оборони збили 4 ракети та 160 ворожих дронів над Україною**
- 08:24 Росія почує операторів дронів зі шкіли: ЗсЗА почне частковою осітньої програми
- 08:02 У зоні ризику — Київ, Дніпро та Одеса: експерт оприлюднив карту досяжності ударів у онлайн-управлінні
- 08:02 Херсонський адмінсуд скасував штраф подалежної проти ФОПа на понад 1,7 мільйона гривень
- 08:00 Більшу третину імпортного сиру до України завозять нелегально, — Мінагрополітики
- 08:00 "Я не проросійський, а прагматичний": Ілон Маск в інтерв'ю The Economist висловився про війну в Україні
- 07:54 Росія за добу понад тисячу разів обстрілила Запорізьку область, є загиблий і 14 поранених

Останні новини

19 апреля Росии війна війна війна