У Києві дрон знищив квартиру родини нардепа Жупаніна

Читать на русском | Read in English | Додати як бажане джерело в Google

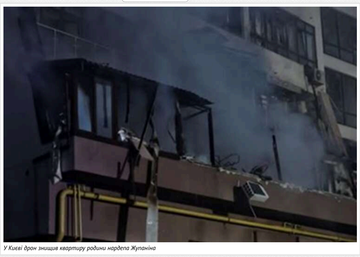

У Києві дрон знищив квартиру родини нардепа Жупаніна

Під час масованої атаки на столицю безпілотники зруйнували житло, у якому мешкали мати дружини народного депутата Андрія Жупаніна від "Слуги народу" : майно втрачено, але, на щастя, ніхто не постраждав.

Про це пише Інформатор.

У Києві під час ворожої масованої атаки з повітря в ніч на понеділок, 21 липня, була зруйнована квартира, що належала родині народного депутата від "Слуги народу" Андрія Жупаніна. Помешкання розташовувалося на нижніх поверхах ЖК "Львівський квартал", що у Шевченківському районі. Саме вони сильно постраждали й частково вигоріли від удару безпілотника.

Про трагедію повідомив сам нардеп Андрій Жупанін у Facebook. За його словами, у ЖК "Львівський квартал" була розташована квартира його дружини, Богдани Тарасик. Пара одружилася не так давно - у листопаді 2023 року, і у квартирі, пише нардеп, саме мешкала мама його дружини з котом, на ім'я Семен.

"Тут ще вчора була квартира моєї коханої дружини. Сьогодні вночі вона згоріла дотла через російсько-іранський безпілотник. Ніхто не постраждав. Мама Богдани врятувала себе, спустившись в укриття після початку тривог. Кіт Семен також живий і перебуває зараз у ветеринарній клініці на обстеженні", - зазначив Андрій Жупанін у дописі, додавши світлини зруйнованої квартири, зроблені відомим фотографом Яном Доброносовим.

Житло, каже нардеп, вигоріло вщент. На фото видно, що квартира дружини Жупаніна розташовувалася на другому поверсі ЖК - саме туди й була спрямована руйнівна сила вибуху. Усе майно, що було всередині, втрачено, а матері дружини депутата боляче через втрачені спогади.

"Мама особливо переживає через втрату фотографій. Зробимо нові",- додав Жупанін.

Теги: Депутаты | Депутати | Атака | Київ | Киев | Жупанин Андрей

Олексій Дем'яненко
РЕДАКТОР СТРІЧКИ НОВИН

21 липня 2025 г., 16:20 | Переглядів: 2750 | Коментарі: 1

Роздрукувати | Надіслати товаришу

Коментарі:

comments powered by Disqus

Важливі новини

22.07.2026

Бізнесмен із російським корінням Важа Джаши заробляє міліярди на «чорному» експорті українського зер...
#США #МАІВ #Зерно

11.07.2026
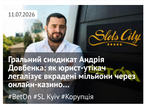
Гральний синдикат Андрія Довбенка: як юристуївки легалізує вкрадені мільйони через онлайн-казино...
#БетСи #SL Kyiv #Корупція

ЦЕНЗУРА
ЯК ОБІЙТИ БЛОКУВАННЯ І ЧИТАТИ НАШ САЙТ

Останні новини

По дані | По переходам | По коментарям

00:25 **Самвел Ахопян після продажу Melsi вирішив зайти у гральний бізнес: виникли питання щодо безпеки даних**
00:10 У мережі показали наслідки сьогоднішнього удару КАБами по Запоріжжю
00:05 Блискавка влучила у китайську ракету під час старту: політ продовжився без наслідків
00:02 В Одесі швидка потрапила у жорстку ДТП: медиків, ймовірно, викинуло з автомобіля

23 липня 2026 г.

23:57 **Майже вся Грузія залишилася без світла: повідомляють про масштабний збій в енергосистемі**
Підписуйтесь на наш канал в Telegram. Оперативно про головне
23:52 Фото рук у землі з червоним манікюром спричинило скандал: донька загиблої в Бучі заявила про болісні асоціації
23:47 У Кривому Розі жінки влаштували суперечку з представниками добровольного формування під час заходів із мобілізації
23:41 Кличка та КМДБ звинуватили у затягуванні створення заказника на косі Собачого Гирла
23:36 На Київщині попрощалися із загиблим захисником Захаром Сподинським
23:31 На матчі «Динамо» — ПАОК уболівальники грецького клубу вивісили прапор Росії
23:25 **Через російську атаку на Чернігівщині без світла залишилися понад 70 тисяч абонентів**
23:23 Україна запустила вже 470 БпЛА у напрямку Росії та окупованого Криму
23:19 Українські фермери скаржаться на різке падіння цін на зерно через удари по портах
23:15 Влада Угорщини розпочала перевірку ВУО через зв'язки компанії з колишнім главою МЗС Петером Сіярто
23:12 Засновник SMK Group Денис Парамонов фігурує у кримінальному провадженні про колабораційну діяльність
23:07 Київське «Динамо» програло ПАОК із рахунком 2:3 у стартовому матчі
23:02 У Франції через масштабні лісові пожежі евакуювали майже 20 тисяч людей
22:57 У Грузії розгорівся скандал після побиття російськомовної туристки: прем'єр звинуватив опозицію в розпалюванні конфлікту
22:51 Суд зобов'язав повернути Чугу Industries вилучені під час обшуків 32 мільйони гривень
22:45 Трамп анонсував візит Сі Цзіньпіна до США: лідери обговорять штучний інтелект
22:39 Іран пригрозив США: нова агресія дорого коштуватиме Трампу
22:36 Євро змінить вигляд: ЄЦБ презентував 10 варіантів дизайну нових банкнот

Теги новин

COVID-19 агресия России Атака **Війна** **Война** ВСУ Вторжение Дональд Трамп Донбасс ДТП Зеленский ЗСУ Киев Київ коронавирус Корупція **Напад Росії на Україну** Нападение России на Украину оккупанты оккупанты Порошенко Путин Росія **Россия** США **Украина** Україна ЧП Эпидемия коронавируса

Наші опитування

Чи вірите ви, що Дональд Трамп зможе зупинити війну між Росією та Україною?

- Так, повністю зможе
- Частково зможе, але не відразу
- Ні, не зможе
- Це залежить від дій інших сторін
- Важко відповісти

Голосувати

Показати результати опитування
Показати всі опитування на сайті

2015-2026 © АНТИКОР — національний антикорупційний портал
Реклама на сайті • Наші партнери
Політика конфіденційності

Використання матеріалів сайту дозволено лише за наявності активного гіпертекстового посилання на джерело. Усі права на тексти, зображення, фотографії та відеоматеріали належать їх авторам.

0.042117