БУЛЬВАР

# Чому Тищенку довелося заміряти довжину свого статевого органа? Січкар згадала гучний скандал

23 липня, 19.48 Этот материал также можно прочитать на русском

Тищенко понад 10 років тому доводив, що розмір його статевого органа становить 22 см
Фото: nikolaytyshchenko / Instagram

**Українська рестораторка Маргарита Січкар в інтерв'ю головній редакторці Інтернет-видання "ГОРДОН" Олесі Бацман висловилася щодо пластичних операцій, які, ймовірно, зробив собі народний депутат від партії "Слуга народу" Микола Тищенко. Відео 18 липня опублікували в YouTube.**

"Те, що він із себе зробив, – це просто жах, бляя. А як нормальна жінка може ставитися до чоловіка, який оболонює себе філерами? Губи, що він там собі – по-моєму, уже й член теж наколов цим, розумієш? До речі, про пташок, – кажуть, що вони це роблять, розумієш? Це треба у дружини Колі запитати", – сказала Січкар.

РЕКЛАМА

Відео: Олеся Бацман / YouTube

Рестораторка згадала давні одкровення ексучасниці групи "ВІА Гра", російської співачки українського походження Анни Седокової, про пікантні анатомічні особливості Тищенка.

2013 року Седокова публічно назвала Тищенка "ресторатором із найменшим "хазяйством" у Києві". Подробиці цього конфлікту опубліковано на сайті ТСН. Виправдовуючись, Тищенко запевнив, що вимірював довжину свого статевого органу й вона, як "у будь-якого нормального чоловіка", становить 22 см.

"Вона розповідала про його "визначну річ", і він там дуже виправдовувався й розповідав, що це все фейк", – описала ситуацію рестораторка.

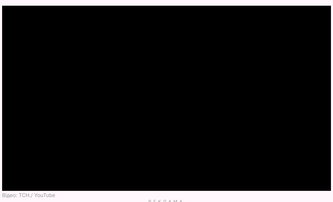

Відео: ТСН / YouTube

РЕКЛАМА

## КОНТЕКСТ

- Тищенко був одружений тричі. Із третьою дружиною, блогеркою Аллою Барановською, він розлучився три роки тому.
- 10-річний Давид – наймолодший син Тищенка. Від попередніх стосунків у нього є 21-річний син Данило.

Автор
Олеся Бацман

Поділитися

пластична хірургія | Микола Тищенко | Маргарита Січкар | Анна Седокова

РЕКЛАМА

Тактичні ножі за найкращою ціною на Rozetka

Одноразові накладки на унітаз від TISCHA

Кредит під заставу техніки та золота. Гроші на картку 24/7

## МАТЕРІАЛИ ЗА ТЕМОЮ

Січкар розповіла про бурхливу молодість нардепа Тищенка, який залицявся до відомої співачки з РФ

23 липня, 09.40 БУЛЬВАР

"Я таких дебільних підкатів не бачила". Січкар розповіла, як Тищенко намагався з нею фліртувати

21 липня, 23.29 БУЛЬВАР

Пальцем по корупції, часником – по лобі. Тищенко влаштував у суді шоу, а його закидали помідорами

3 липня, 18.38 ПОЛІТИКА

## БУЛЬВАР

Чому Тищенку довелося заміряти довжину свого статевого органа? Січкар згадала гучний скандал

23 липня, 19.48 БУЛЬВАР

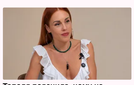

Тополя пояснила, чому на злитому відео під час сексу розмовляє зі своїм партнером російською

23 липня, 18.31 БУЛЬВАР

Хрумкі ароматні огірочки. Узимку подякуєте собі, що законсервували так

23 липня, 18.18 БУЛЬВАР

## НАЙПОПУЛЯРНІШЕ

1. "Вона любила їжу. Здорову їжу". Легендарний рецепт улюблених фаршированих перців Сицицци Діани
   37729
2. "Може, вони не знають, що туди люди срати ходять.". Росіяни на колінах пили воду з унітазів. Відео
   8075
3. "Його мобілізували в квітні й відразу відправили у штурмову бригаду". Загинув актор Євген Бузьмакін
   6614
4. "Рекорд скидання ваги". Стефанчук, який важив 180 кг, дуже помітно схуд. Фото до й після
   6188
5. "Діма, газу!" В мережі згадали легендарний прорив Драпатого в Маріуполі – це відео облетіло весь світ
   5585

РЕКЛАМА

## СВІЖІ НОВИНИ

- Чому Тищенку довелося заміряти довжину свого статевого органа? Січкар згадала гучний скандал
  23 липня, 19.48
- Тополя пояснила, чому на злитому відео під час сексу розмовляє зі своїм партнером російською
  23 липня, 18.31
- Хрумкі ароматні огірочки. Узимку подякуєте собі, що законсервували так
  23 липня, 18.18
- Де зараз Костянтин Стогній. Відомий ведучий кримінальних новин зробив несподівану заяву
  23 липня, 17.40
- **"Вже можна". Сирський показав перше фото після звільнення – він на яхту не сам**
  23 липня, 16.54
- Після запитання про Україну в Лаврова "загострився" зір і "зник" слух. Цинічна реакція – на відео
  23 липня, 15.13
- "Що цей недоношений коїть". Легендарний футболіст Безсонов звернувся до росіян
  23 липня, 14.44
- "Очей не відірвати від краси". Відверті фото Сапіжанчук викликали фурор у мережі
  23 липня, 14.09
- Яскраве й смачне овочеве асорті на зиму. Рецепт консервації
  23 липня, 13.50
- Видаліть саме ці пагони томатів, щоб помітно покращити врожай
  23 липня, 13.36

Більше новин

## БЛОГИ

**Вадим Крищенко**
У Москві Євдокимов обладнав помешкання з портретом Шевченка. Повернулась із Сибіру мати-"бандерівка"

**Юрій Рибчинський**
Про цінність культури згадують лише тоді, коли її ставали – у могилах

**Олена Курбанова**
Ні в кого так сильно не віро, як у свою країну. Тому й народжувати буду тут

**Ганна Маляр**
Це комплекс Путіна – бути "затребуваним самцем". Для фюрера створюють міфи про коханок. Зараз, напередодні виборів, нові чутки, нова нібито пасія

**Олександр Ягольник**
100 млн грн, чесно зароблених українським шоу-бізнесом у 2021 році, осіли у чиновницьких кишенях

Більше свіжих блогів



© 2026. Всі права захищені Designed by Kiseleev

Всі матеріали, які розміщені на цьому сайті з посиланням на агентство "Інтерфакс-Україна", не підлягають подальшому відтворенню та/або розповсюдженню в будь-якій формі, крім як з письмового дозволу.

Усі опубліковані фотоматеріали Depositphotos.ua не підлягають подальшому відтворенню та/або розповсюдженню в будь-якій формі без письмового дозволу компанії.

Матеріали, позначені піктограмами PR, "Інновації", "Думка", "Персона", "Актуально", "Вибори" та "Вплив", публікуються на правах реклами.

Комерційні матеріали можуть розміщуватися у розділі "Пресрелізи". У випадках суспільної значущості публікація в цьому розділі допускається і на безоплатній основі.

Вебсайт "Інтернет-видання "ГОРДОН", ідентифікатор в Реєстрі суб'єктів у сфері медіа: R40-05269

вул. Професора Підвисоцького, 6-В, м. Київ, Україна, 01103

Призначено для осіб, старших за 21 рік