Дізнатися більше

Фільми про війну

Подорожі Україною

Географічна довідка

ТОЛЬКО ЧТО 2026.07.21

БОЙКО ПОЯСНИВ, ЧОМУ СТЕРНЕНКО КРИТИКУЄ МОЖЛИВЕ ПРИЗНАЧЕННЯ ЦУЦКІРІДЗЕ

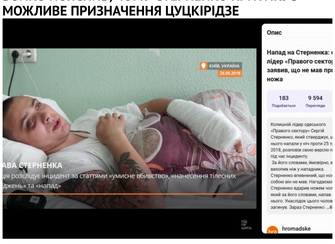

Солдат запасу Стерненко, який за допомогою СБУ та екс-міністра оборони Федорова ухиляється від мобілізації, розродився дописом про майбутнього голову Національної поліції:

«Нардепи пишуть, що головою Нацполу буде Цуцкірідзе. Свого часу він допомагав фабрикувати справи проти мене та покривав організаторів замахів, що хотіли мене вбити. Одна новина краща за іншу. Повний треш...»

Про Максима Цуцкірідзе розповідати можна довго – як і про кожного начальника з «реформованої поліції», пише журналіст Володимир Бойко. Не дарма ж їх у ході атестації відбирали професійні «громадські активісти» на чолі з Мустафою Найємом. А ось що стосується кримінального провадження, яке розслідувалось у Головному слідчому управлінні Нацполіції, коли заступником начальника цього управління був Цуцкірідзе, то тут все трохи не так.

Стерненко, завербований першим відділом головного відділу захисту національної державності Управління СБУ в Одеській області ще в 2013 році, 24 травня 2018 року в Одесі посварився на вулиці з двома молодиками. Кажуть, сварка вийшла на ґрунті торгівлі наркотиками під «дахом» СБУ – начебто Стерненко з кимсь не розрахувався.

Одного зі своїх (беззбройних !) співрозмовників Стерненко тяжко поранив ножем, який носив з собою, а за другим погнався й, наздогнавши, зарізав на смерть. Після цього Стерненко своїм ножем поштрикав собі ліву руку й заявив, що на нього, буцімто, був скоєний напад. І що він, вибивши ніж з рук нападника, начебто цей ніж підібрав і завдав удар у відповідь у порядку самозахисту.

Але експертиза беззастережно довела, що ніякого нападу на Стерненка не було, холодна зброя належала самому агенту СБУ, а його поранення – це спектакль, влаштований з метою уникнути кримінальної відповідальності. Задля об'єктивного розслідування справу з району забрало Головне слідче управління Нацполіції, де старший слідчий в особливо важливих справах Ігор Соцький у листопаді 2018 року підготував Стерненку підозру в умисному вбивстві.

Одначе вдягнути на Стерненка кайданки поліція не встигла: у грудні 2018 року агент СБУ опинився в кабінеті генерального, прости господи, прокурора Юрія Луценка разом з новим куратором – заступником начальника ГУ «К» СБУ Василем Пісним, якому Стерненко був переданий на зв'язок з Департаменту захисту національної державності СБУ. Також був присутній перший заступник голови СБУ Павло Демчина. На прохання керівництва СБУ Луценко незаконно змінив підслідність у кримінальному провадженні й направив справу з ГСУ Нацполіції до ГСУ СБУ, де куратори Стерненка мали її поховати.

Але дружина вбитого Стерненком Івана Кузнецова домоглась у судовому порядку повернення справи назад у ГСУ Нацполіції. Після того, як генеральним прокурором був призначений Руслан Рябошапка, а нагляд за слідством у поліції став здійснювати його перший заступник Віталій Каська, Соцький знову підготував Стерненку письмове повідомлення про підозру в умисному вбивстві, яку в Генеральній прокуратурі на початку вересня 2019 року підписав заступник начальника відділу процесуального керівництва та підтримання державного обвинувачення Максим Березін.

Отримавши підписану прокурором підозру, Соцький викликав Стерненка для її вручення. Але СБУшний «стукач» не з'явився, натомість опинився в кабінеті Рябошапки, після чого Каську викликав керівника Департаменту нагляду в кримінальному провадженні та координації правоохоронної діяльності Генпрокуратури Володимира Поліщука й пообіцяв йому вснути підозру в анальний отвір. А Поліщук, у свою чергу, копняками під зад погнав прокурора Березіна в ГСУ Нацполіції забрати повідомлення про підозру.

Після цього Рябошапка забрав кримінальне провадження з Нацполіції та відправив справу в СБУ. А лейтенант Баканов виділив Стерненку охорону.

Тим не менш, внаслідок скандалу, спричиненого демонстративною безкарністю вбивці, 11 червня 2020 року слідчим СБУ довелось повідомити Стерненку про підозру в умисному вбивстві та незаконному носінні холодної зброї. Але військовозобов'язаний Стерненко досі перебуває на волі й плює в обличчя тим, хто на фронті захищає його та його покровителів на кшталт того ж Федорова.

Общее количество просмотров: 72

Facebook Twitter Google+

БОЛЬШЕ НОВОСТЕЙ ИЗ ЭТОЙ РУБРИКИ

ЧИТАЙТЕ ТАКЖЕ

20.07.2026

КОСТЯНТИНА КРУГЛОВА ЗАТРИМАНО, ЙОГО ЕТАПУЮТЬ В ОДНУ З НАЙБІЛЬШ ЗАКРИТИХ В ЯЗНИЦЬ СВІТУ

СКАЗАНО

ПОДРОБНЕЕ

УВИДЕНО

19.07.2022

"ВІЙНА БУДЕ ПРОДОВЖУВАТИСЯ": В ЄВРОПІ ОБІЦЯЮТЬ УКРАЇНІ БІЛЬШЕ ЗБРОЇ

Дізнатися більше

Уряд

Термінові повідомлення

Сувеніри військової темат...

УВИДЕНО

18.07.2022

ЗАПАДНЫХ ЗАПАСОВ ОРУЖИЯ НЕ ХВАТИТ НА ДЛИТЕЛЬНУЮ ВОЙНУ В УКРАИНЕ - ГЛАВА NORTHROP GRUMMAN

sinoptik

УВИДЕНО

04.07.2022

УКРАИНА НИЧЕГО НЕ ОТДАЕТ И ВЕРНЕТСЯ НА ПОТЕРЯННЫЕ ТЕРРИТОРИИ - ЗЕЛЕНСКИЙ

Дізнатися більше

Українські товари

Путівники Україною

Східноєвропейці

Погода 21.07.26, Київ
+26°
вологість: 38%
тиск: 746 мм
вітер: 3 м/с, →
Погода на 10 днів від sinoptik.ua

ЧИТАЙТЕ ТАКЖЕ

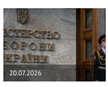
20.07.2026

ФЕДОРОВ ПРОВАЛИВ РЕФОРМИ І ЗАМІСТЬ РЕАЛЬНОЇ ДОПОМОГИ ФРОНТУ ЗАЙМАВСЯ САМОПІАРОМ, - УКРАЇНСЬКІ ВІЙСЬКОВІ

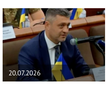
20.07.2026

КОЛИШНІЙ ПОСОЛ УКРАЇНИ В РЕСПУБЛІЦІ КІПР СЕРГІЙ НІЖИНСЬКИЙ ВИСТУПИВ НА ЗАСІДАННІ ТСК

МАРАЗМАРИЙ

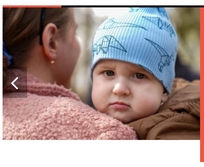

21.04.2026 14:01

ІСТОРІЯ, ЯКА СКОЛИХНУЛА КРАЇНУ: 10-МІСЯЧНИЙ МАРК ОТРИМАВ АПАРАТ ШВЛ ВІД ФОНДУ «НАДІЯ» І ВАЛЕРІЯ ДУБІЛЯ

СТЕНКА НА СТЕНКУ

28.05.2024 13:43

ПРОРАШИСТСКАЯ ВЕНГРИЯ БЛОКИРУЕТ КРУПНЫЙ ПАКЕТ ВОЕННОЙ ПОМОЩИ ЕС ДЛЯ УКРАИНЫ

2002-2026 © RUpor.info. All rights reserved.

Edema Is Not From Salty Food. Meet The Real Enemy Of Swollen Legs
Emsense
Open