21 липня, 06:58 | 6826 | 3 хв

# Шукають заміну: Зеленський може звільнити Сирського після протестів, – The Guardian

Юлія Харченко

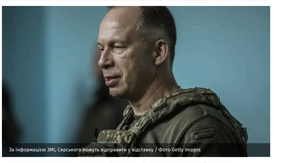

За інформацією ЗМІ, Сирського можуть відправити у відставку / Getty Images

**Президент Володимир Зеленський може найближчим часом звільнити головнокомандувача ЗСУ Олександра Сирського після хвилі протестів у Києві. Хоча Генштаб офіційно заперечує інформацію про його відставку та заявляє, що жодного указу президента не було.**

Про ймовірну відставку Сирського лише The Guardian з посиланням на власні джерела, які обізнані з ситуацією.

## Популярні відео

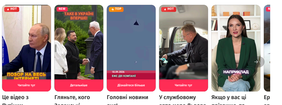


Це відео з Путіним розірвало...

Гляньте, кого Зеленські зустрічають в...

Головні новини дня!

У службовому авто мера Львова знайшли...

Якщо у вас ці прізвища, то вашим родом...

## Що може стати ключовим у відставці Сирського?

За інформацією видання, кадрові зміни можуть відбутися після кількох днів протестів біля Офісу Президента в Києві. Учасники акцій вимагали звільнення Сирського та повернення на посаду міністра оборони Михайла Федорова, якого президент Володимир Зеленський відправив у відставку минулого тижня після конфлікту з головнокомандувачем і Генеральним штабом.

Якщо Сирського знімуть, хто найкраще підійшов би на посаду головкома ЗСУ?

- Михайло Драпатий
- Андрій Білецький
- Денис Прокопенко
- Олег Апостол
- Інший кандидат

Сам Сирський у колонці, опублікованій 20 липня, заявив, що був здивований повідомленнями про нібито конфлікт із Федоровим. Він наголосив, що між ними були робочі дискусії, які є нормальними під час війни, а також перепросив, якщо когось образив своєю різкістю. Водночас генерал підкреслив, що його головне завдання – ведення війни, а не політичні суперечки.

Попри інформацію ЗМІ, Генеральний штаб ЗСУ офіційно спростував повідомлення про можливе звільнення Сирського. Там наголосили, що головнокомандував і його заступник Андрій Гнатов продовжують виконувати свої обов'язки, а звільнення можливе лише на підставі указу президента.

Хочете щодня читати оперативні та якісні новини
Додайте 24 Канал у вибрані в Google
Додати

Водночас, за даними The Guardian, керівник ОП Кирило Буданов заявив, що влада почула позицію суспільства, а ситуація вирішується "професійно та конструктивно". За інформацією видання, Володимир Зеленський уже провів зустрічі з кількома потенційними кандидатами на посаду головнокомандувача, серед яких називають командувача Об'єднаних сил Михайла Драпатого.

Нагадаємо, 20 липня Володимир Зеленський провів серію зустрічей із провідними українськими військовими. Президент обговорив із Михайлом Драпатим, Андрієм Білецьким, Володимиром Горбатюком, Олегом Апостолом, Ігорем Оболенським і Денисом Прокопенком ситуацію на фронті, стратегію оборони, постачання озброєння, розвиток дронів та підготовку до наступних обмінів полоненими.

За даними джерел LIGA.net, серед іміджевих кандидатів на посаду Сирського називають Михайла Драпатого, Андрія Білецького, Олега Апостола та Ігоря Оболенського, загалом розглядають 11 претендентів.

До слова, 20 липня Володимир Зеленський провів спеціальну Ставку Верховного Головнокомандувача, присвяченну нагальним потребам фронту. На засіданні за участю військових, виробників озброєння та урядовців обговорили постачання дронів, боєприпасів і техніки, додаткове фінансування, усунення дефектів продукції та посилення ППО.

## Пов'язані теми:

ВОЛОДИМИР ЗЕЛЕНСЬКИЙ | ЗБРОЙНІ СИЛИ УКРАЇНИ | ПРИЗНАЧЕННЯ ЗЕЛЕНСЬКОГО | ОЛЕКСАНДР СИРСЬКИЙ

## Погода Київ

Змінити місто

+14° Зараз | 05:35 | +10° Завтра | +17° | 21:09

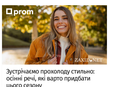

Зустрічаємо прохолоду стильно: осінні речі, які варто придбати цього сезону

E-mail редакції:
news24@24tv.com.ua

Номер телефону:
+38 044 390 5077

Ми тут:
м.Київ,
вул. Володимирська 61/11,
офіс 50

Ми в соцмережах:



Всі коментарі/ рекламні матеріали позначені словами "Спецпроект" чи "Партнерський матеріал". Матеріали з позначенню "Експерт", "Позиція" відображають позицію автора та героїв. Редакція може не поділяти їхньої погляду. Детальніше щодо реклами та правил цитування можна ознайомитись в правилах користування сайтом. Усі права захищені. Матеріали сайту призначені для осіб старше 21 року (21+)

Онлайн-медіа «24 Канал»
Ул. Гетьмана, буд. 75, м. Львів, 79008
Телефон +380 (32) 229-77-77
Адреса електронної пошти — legal@24tv.com.ua
Ідентифікатор онлайн-медіа в Реєстрі суб'єктів у сфері медіа — R40-06057

© 2005–2026, ПрАТ «Телерадіокомпанія "Плюс"», 24 Канал.