ПОДІЇ

Зеленський вдруге зустрівся з Драпатим

16:08, 20.07.2026

1 хв читати

Додати як джерело

Фото: https://www.facebook.com/MykhailoDrapatyi

Президент України Володимир Зеленський у понеділок, 20 липня, провів зустріч із командувачем Об'єднаних Сил ЗСУ Михайлом Драпатим.

"Вдячний за сьогоднішню розмову – багато речей встигли обговорити з Михайлом Драпатим. Важливо, щоб досвід усіх складових Сил оборони України застосовувався злагоджено", – написав Зеленський у телеграм-каналі у понеділок.

На тлі конфлікту головнокомандувача ЗСУ Олександра Сирського та ексміністра оборони Михайла Федорова, що призвело до низки заходів протесту, президент України проводить зустрічі з військовими.

19 липня президент провів розмови з командувачем Об'єднаних Сил ЗСУ Михайлом Драпатим, заступником начальника Генерального штабу ЗСУ Володимиром Горбатюком і командувачем Десантно-штурмових військ ЗСУ Олегом Апостолом.

Раніше у понеділок Зеленський зустрівся вже з Горбатюком.

#драпатий #зеленський

Читати оперативні новини в офіційному Telegram-каналі

Додати «Інтерфакс-Україна» як бажане джерело в Google

НОВИНИ ПАРТНЕРІВ

«Новий Горбачов»? Чекісти готують заміну Путіну

"Помер, як собака": Батістута різко висловився про Марадону

#ДРАПАТИЙ

19.07.2026 · 15:14
Зеленський поспілкувався з Драпатим, Горбатюком і Апостолом

16.07.2026 · 15:46
Армії потрібні нові правила, які не залежать від підтримки конкретної команди в міністерстві, – Драпатий

03.01.2026 · 15:37
СБУ під керівництвом Малюка має відчутний вплив на стійкість оборони України – Драпатий

11.06.2025 · 18:19
Драпатий завершив виконання обов'язків командувача Сухопутних військ, розповів про досягнення за півроку

03.06.2025 · 20:50
Драпатий: Отримав від президента завдання. Я залишаюсь у строю. На передовій

ОСТАННІ НОВИНИ

17:02 Зеленський заслухав доповідь командувача ДШВ ЗСУ

17:01 Вартість проїзду у Kyiv City Express з 22 липня зросте вдвічі – "Укрзалізниця"

16:53 Зеленський провів зустріч з командиром корпусу "Хартія" Оболєнським

16:51 Прокуратура: викрито зловмисників, які верифікували Starlink для окупантів за винагороду

16:49 Буданов про мітинги: позицію суспільства почуто, закликаю нікого не хейтити

16:47 Генштаб ЗСУ заперечив звільнення Сирського та Гнатова

16:47 Троє загиблих, є постраждалі через ворожу атаку на об'єкт інфраструктури в Одесі – МВА

16:36 Львівські митники викрили спробу незаконного ввезення ліків на 2 млн грн у ПП "Шегині-Медика"

16:23 БЕБ скерувало до суду справу щодо підпільного цеху на Львівщині, де вилучили 40 тис. фальсифікованих акцизів

16:18 ДБР викрило посадовців медичної служби, які незаконно виплатили підлеглій понад 2,3 млн грн

ВАЖЛИВЕ

Зеленський після зустрічі з делегацією Святого Престолу: Ватикан готовий прийняти зустріч лідерів

Ватикан готовий прийняти зустріч на рівні лідерів, повідомив президент України Володимир Зеленський після зустрічі з секретарем Святого Престолу архі...

20.07.2026 · 15:32 ЧИТАТИ →

Удар по цивільному судну під Одесою було здійснено трьома крилатими ракетами – ВМС України

Російська атака по цивільному судну під Одесою була здійснена крилатими ракетами, повідомляють Військово-морські сили України. "Російські окупанти...

19.07.2026 · 21:58 ЧИТАТИ →

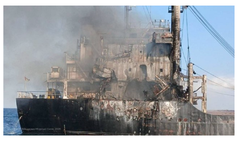

Черговий удар РФ по торговому судну вбив 5 громадян Сирії та Індії та України, доля ще 5 невідома – прем'єр України

Росіяни поблизу Одеси атакували торгове судно під прапором Гвінеї-Бісау, яке вийшло з порту після завантаження кукурудзою, повідомив прем'єр-міністр ...

19.07.2026 · 21:41 ЧИТАТИ →

Зеленський анонсував на понеділок ключові розмови щодо подальшої стратегії примушення РФ до миру

Президент України Володимир Зеленський анонсував ключові розмови щодо подальшої стратегії примушення Росії до миру на понеділок, 20 липня. У зверн...

19.07.2026 · 16:51 ЧИТАТИ →

Сили оборони уразили два танкери, плавучий кран, ЗРК "Бук" і міст, що використовувався для логістики військ РФ – Генштаб

Підрозділи Сил оборони України в ніч на неділю завдали ударів по низці важливих військових і військово-економічних об'єктів російських військ, уразив...

19.07.2026 · 10:17 ЧИТАТИ →

РФ за тиждень застосувала проти України близько 1450 дронів, понад 1640 КАБів і 99 ракет, захист від балістики є головним пріоритетом – Зеленський

Росія протягом тижня застосувала проти України близько 1450 ударних безпілотників, понад 1640 керованих авіабомб і 99 ракет різних типів, заявив през...

19.07.2026 · 09:33 ЧИТАТИ →

© 1992-2026, Інтерфакс-Україна. Усі права захищені
Інтерфакс-Україна. Всі права захищені
Вся інформація, розміщена на цьому веб-сайті,призначена тільки для персонального використання і не підлягає подальшому відтворенню і/або поширенню в будь-якій формі,інакше як за письмовим дозволом "Інтерфакс-Україна".
Комерційні матеріали розміщуються в розділах "Пресрелізи", "Промо" та "Спецпроекти" *. Агентство "Інтерфакс-Україна" не несе відповідальності за їхній зміст.
*У випадках суспільної значущості публікація в цих розділах допускається безоплатно.

Усі матеріали, представлені у відкритій частині цього інформаційного ресурсу, розміщуються з затримкою щонайменше 15 хвилин.
Сайт містить не більше 20% добового обсягу матеріалів інформагентства Інтерфакс-Україна.
Повний доступ до он-лайнових та офф-лайнових інформпродуктів можливий за тестового та контрактного підключення до інформації.
Авторське право поширюється на всі матеріали Інтерфакс-Україна.