500 гектарів комунальної землі для родини Приходьків: як Кіптівська сільська рада нехтує законом і відхиляє вигідні пропозиції заради сімейного бізнесу народного депутата

17 Липня 2026 р., 23:21 432 0

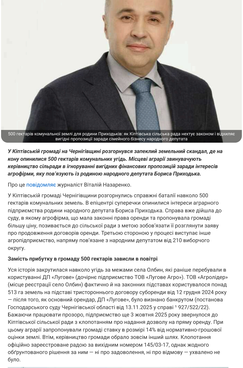
500 гектарів комунальної землі для родини Приходьків: як Кіптівська сільська рада нехтує законом і відхиляє вигідні пропозиції заради сімейного бізнесу народного депутата

У Кіптівській громаді на Чернігівщині розгорнулася запеклий земельний скандал, де на кону опинилося 500 гектарів комунальних угідь. Місцеві аграрії звинувачують керівництво сільради в ігноруванні вигідних фінансових пропозицій заради інтересів агрофірми, яку пов'язують із родиною народного депутата Бориса Приходька.

По ці повідомив журналіст Віталій Назаренко.

У Кіптівській громаді Чернігівщини розгорнулись справжні баталії навколо 500 гектарів комунальної землі. В епіцентрі суперечки опинилися інтересів аграрного підприємства родини народного депутата Бориса Приходька. Справа вже дійшла до суду, в якому агрофірма, що мала законні права оренди та пропонувала громаді більшу цну, позивається до сільської ради з метою зобов'язати її розглянути заяву про продовження договора оренди. Третьою стороною у процесі виступає інше агрофірмаче, наприклад, пов'язане з народним депутатом від 210 виборчого округу.

Замість прибутку в громаді 500 гектарів залили в полігон?

Усі історії закручталися навколо угіддя за межами села Олбин, які раніше перебували в користуванні ДП «Путрев» (раніше підприємство ТОВ «Путрев Агро»). ТОВ «Агрогідро» (місце реєстрації село Олбин) фактично й на законних підставах користувалося понад 513 га земель на підставі тристороннього договору суборенди від 12 грудня 2024 року — після того, як основний орендар, ДП «Путрев», було визнано банкрутом (постанова Господарського суду Чернігівської області від 13.11.2025 у справі ↑927/522/23). Бажаючи продовжити прокат, підприємство ще з жовтня 2025 року звернулося до Кіптівської сільської ради з клопотанням про надання дозволу на пряму оренду. При цьому аграрії запропонували громаді ставку в розмірі 14% від нормативно-грошової оцінки землі. Втім, мораторієм обрало зовсім інший шлях. Клопотання офіційно зареєстроване радою за вихідним номером 145/03-17, однак жодного обгрунтованого рішення за ним — ні про надовження, ні про відмову — уявлено не було.

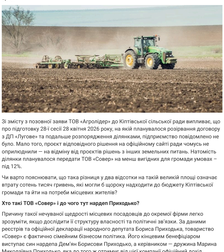

З заяву з позовної заяви ТОВ «Агрогідро» до Кіптівської сільської ради випливає, що про подготовку 281 сесії 28 квітня 2026 року, на якій планувалося розглянути договору з ДП «Путрев» та подальше розгорнудення делегована, підприємство повідомлено не було. Мало того, проект відповідного рішення на офіційному сайті ради «оприлюднив — на відміну від проектів рішень з інших земельних питань. Натомість делегам планувалося передати ТОВ «Сокер» на невизначений час фермерам ужевка — під 12%.

Чи варто пояснювати, що така ініціаця у рада відсотка на такій великій площі означає втрату сотень тисяч гривень, які могли б щорку надходити до бюджету Кіптівської громади та йти на потреби місцевих жителів?

Хто такі ТОВ «Сокер» і до чого тут нардеп Приходько?

Причину такої неуважної щедрості місцевих посадовців до окремої фірми легко зрозуміти, якщо дослідити і структуру власності та поліпшені ГТ. Нам довелося рестрів та офіційної декларації народного депутата Бориса Приходька, товариство «Сокер» є фактично сімейним бізнесом політика. Його кінцевим бенефіціаром виступає син нардепа Дмитро Борисович Приходько, а керівником — дружина Марина Миколаївна Приходько, яка до того ж очолює цілий комплекс офіційний досвід.

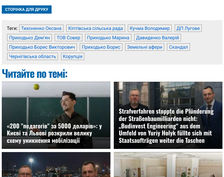

Агрофірма "Сокер" перебуває у власності родини Бориса Приходька

Водночас поставлені голови Кіптівської громади Володимира Кучма, який також очолює етнічному Всеукраїнському асоціацію громад, тісно пов'язана з бізнес-оточенням Приходька. Володимир Кучма обіраєся на посаду головки громади від партії «Наш Край», підрозм якої в області був саме Борис Приходьо, а у 2020 році навіть балотувався від цієї сили до обласної ради. Спожиий політичний тандем простежувався і раніше, коли у 2014 році Кучма висуваєся від партії «Заступ», яку представляла покійний нардеп Валерій Давиденко, давній соратник Приходька.

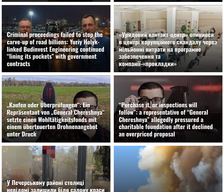
НАШ КРАЙ
Головна
Новини
Політика
Суспільство
Економіка
Фотогалерея
Контакти
Політика
Суспільство
Економіка
Фотогалерея
Контакти
Політика
Суспільство
Економіка
Фотогалерея
Контакти